



Generaal de Wetstraat 49 RD, 3143 CJ Maassluis

Vraagprijs € 345.000,00 kosten koper

Omschrijving

Generaal de Wetstraat 49 RD, 3143 CJ Maassluis

Wonen met een prachtig uitzicht op de Nieuwe Waterweg, waar je de schepen voorbij ziet komen? Deze ruime en lichte bovenwoning heeft het allemaal! Dankzij de hoge plafonds, grote raampartijen en strakke afwerking voelt de woning heerlijk ruim en modern aan. De doorzonwoonkamer biedt volop lichtinval en grenst aan de open keuken, die van alle gemakken is voorzien. Vanuit de woonkamer stap je zo het brede balkon op, waar je tot het eind van de middag van de zon kunt genieten. Zelfs bij 10 graden zit je hier al lekker beschut! Bovendien heb je hier volledige privacy, zonder inkijk. Op de bovenverdieping vind je twee ruime slaapkamers met extra hoge nokruimtes en een badkamer. De grote dakkapel zorgt voor nog meer ruimte en licht. Alles is strak afgewerkt en dankzij de kunststof kozijnen is onderhoud minimaal. Extra pluspunt: je hebt een eigen schuur, dus geen fietsen voor de deur! De ligging is ideaal. Je woont in een rustige, kindvriendelijke buurt met veel groen en speeltuintjes in de omgeving. Op loopafstand vind je winkels, scholen, het openbaar vervoer en met de auto ben je zo op de uitvalswegen. Bovendien sta je binnen een paar minuten in het gezellige centrum van Maassluis. Hier woon je comfortabel en zonder zorgen. Ideaal voor starters en instapklaar!

INDELING

BEGANE GROND:

Voordeur bereikbaar vanaf de straat. Binnenkomst in een hal met de trapopgang naar de eerste verdieping.

1E VERDIEPING:

Overloop voorzien van een laminaatvloer en de wanden en het plafond zijn glad afgewerkt. Vanaf de overloop is er toegang tot het toilet, een kamer, de woonkamer en een in pandige berging met een aansluiting voor de wasmachine- en de droger en de opstelling van de Cv-ketel.

Het toilet is gedeeltelijk betegeld en voorzien van een zwevend toilet en een hoekfonteintje.

De kamer is gelegen aan de voorzijde en is voorzien van een laminaatvloer en een kunststof kozijn met dubbel glas. Ook hier zijn de wanden en het plafond glad afgewerkt. Deze kamer is ideaal te gebruiken als werk-/hobbykamer.

De ruime woonkamer loopt helemaal van de voorzijde naar achterzijde en is voorzien van een laminaatvloer en de wanden en het plafond hebben een strakke afwerking. De twee ramen, uitgevoerd in kunststof met dubbel glas geven zicht naar de voorzijde en aan de achterzijde zorgen grote raampartijen voor veel lichtinval. Deze kozijnen zijn eveneens uitgevoerd in kunststof met dubbel glas en er is een deur naar het balkon. Tevens bevindt zich aan de achterzijde de aangrenzende open keuken.

De moderne keuken is van alle gemakken voorzien van heeft naast een recht keukenblok langs de wand ook een vrijstaand kookeiland met een verlengd aanrechtblad, waar eventueel barkrukken aan geplaatst kunnen worden. De keuken is voorzien van diverse inbouwapparatuur, waaronder een gaskookplaat met een wokbrander, een grillplaat, een afzuigkap met verlichting, een koel/vriescombinatie, een combi oven/magnetron, een oven en een vaatwasser.

2E VERDIEPING:

Ruime overloop waarbij de houten balken nog mooi in het zicht zijn gebleven. Er is een brede dakkapel geplaatst met kunststof kozijnen met dubbel glas en de vloer is hier voorzien van vloerbedekking, dat is doorgetrokken naar de twee slaapkamers. De overloop biedt voldoende ruimte voor het plaatsen van een kast en vanaf de overloop is er toegang tot twee slaapkamers en de badkamer.

De hoofdslaapkamer is gelegen aan de voorzijde en ook hier zijn de balkon mooi in het zicht gebleven. De wanden en het plafond hebben een strakke afwerking en er is een dakkapel aanwezig met kunststof kozijnen met dubbel glas.

Daarnaast is er aan één zijde nog een knieschot met schuifdeuren voor extra opbergmogelijkheden.

De tweede slaapkamer is gelegen aan de achterzijde en heeft uitzicht over de Nieuwe Waterweg. De wanden en het plafond zijn ook hier glad afgewerkt en het kozijn is uitgevoerd in kunststof met dubbel glas.

EXTERIEUR:

Het balkon is gelegen aan de achterzijde en loopt over de gehele breedte van de woning. Vanaf hier is er een fijn uitzicht naar de Nieuwe Waterweg met de Pont. Het houten hekwerk zorgt voor een afscheiding, de vloer is voorzien van kunstgras en het is gedeeltelijk overkapt.

BIJZONDERHEDEN:

- Geheel voorzien van kunststof kozijnen met dubbel glas
- Glad afgewerkte wanden en plafonds
- Moderne open keuken met inbouwapparatuur
- Balkon gelegen aan de achterzijde met zicht over de Nieuwe Waterweg
- De woning beschikt over een eigen schuur
- De woning is perfect voor starters en zo te betrekken
- Cv-ketel voor warm water en verwarming (2012)
- Gelegen op eigen grond
- Bouwjaar 1901
- Energielabel C
- Oplevering in overleg

Deze tekst is met zorg samengesteld. Voor de juistheid van de verstrekte informatie zijn wij in de regel in grote mate afhankelijk van derden. De vermelde informatie is van algemene aard en is niet meer dan een uitnodiging om in onderhandeling te treden. Aan de inhoud van deze informatie kunnen geen rechten worden ontleend.

Toelichtingsclausule NEN2580

De Meetinstructie is gebaseerd op de NEN2580. De Meetinstructie is bedoeld om een meer eenduidige manier van meten toe te passen voor het geven van een indicatie van de gebruiksoppervlakte. De Meetinstructie sluit verschillen in meetuitkomsten niet volledig uit, door bijvoorbeeld interpretatieverschillen, afrondingen of beperkingen bij het uitvoeren van de meting. Prins NVM Makelaars sluit elke aansprakelijkheid uit voor verschillen uit deze meetinstructie.

Ouderdomsclausule

Bij woningen ouder dan 30 jaar zal er standaard in de koopakte een ouderdomsclausule worden opgenomen.

Kenmerken

Vraagprijs	: € 345.000,00 kosten koper
Soort	: Appartement
Open portiek	: Nee
Aantal kamers	: 4 kamers waarvan 2 slaapkamer(s)
Inhoud woning	: 330 m ³
Gebruiksoppervlakte woonfunctie	: 97 m ²
Soort appartement	: Bovenwoning
Bouwjaar	: 1901
Ligging	: Aan rustige weg, in woonwijk, vrij uitzicht, aan vaarwater
Tuin	: Zonneterras
Hoofdtuin	: Zonneterras 12 m2
Garage	: Geen garage
Energielabel	: C
Verwarming	: C.V.-Ketel
Isolatie	: Dakisolatie, Dubbel glas, Gedeeltelijk dubbel glas, HR-glas
Voorzieningen	: Mechanische ventilatie, TV kabel, Airconditioning, Glasvezel kabel, Natuurlijke ventilatie
C.V.-ketel	: Remeha (Gas gestookt combiketel uit 2012, eigendom)

Locatie

Generaal de Wetstraat 49 RD
3143 CJ MAASSLUIS

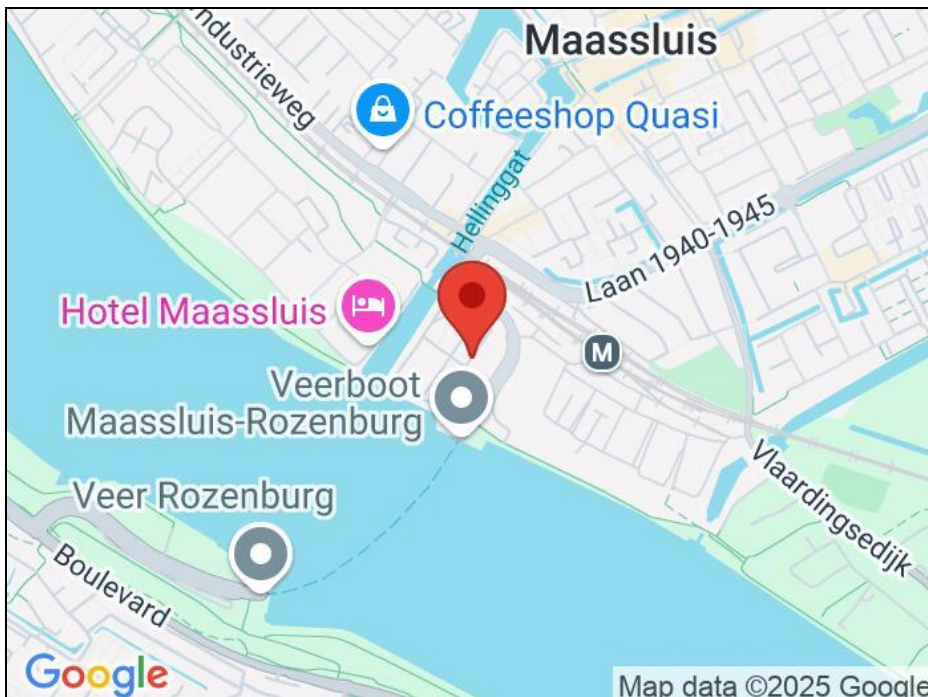

Foto's



Foto's



Foto's



Foto's



Foto's



Foto's



Foto's



Plattegrond

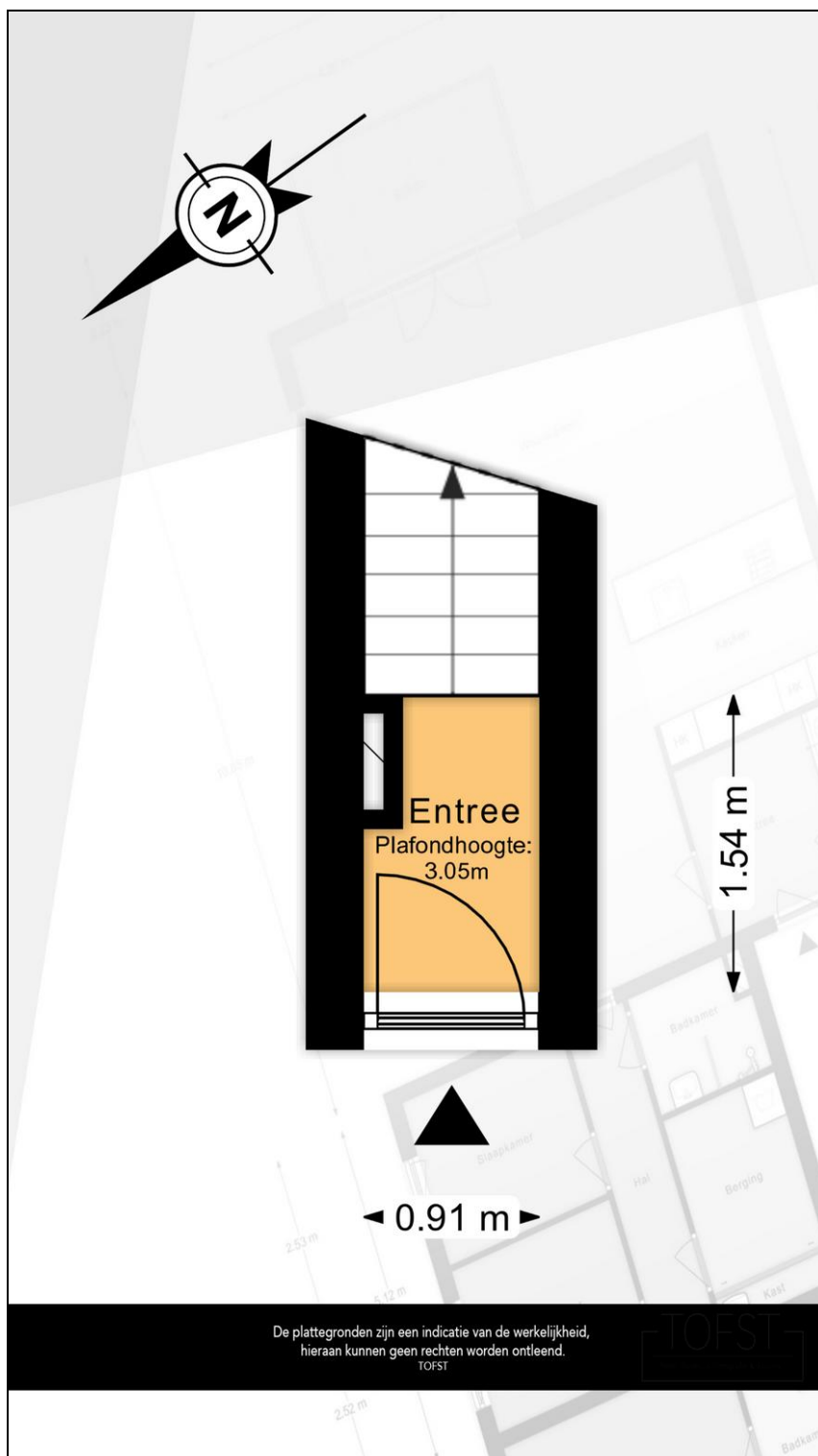

Plattegrond

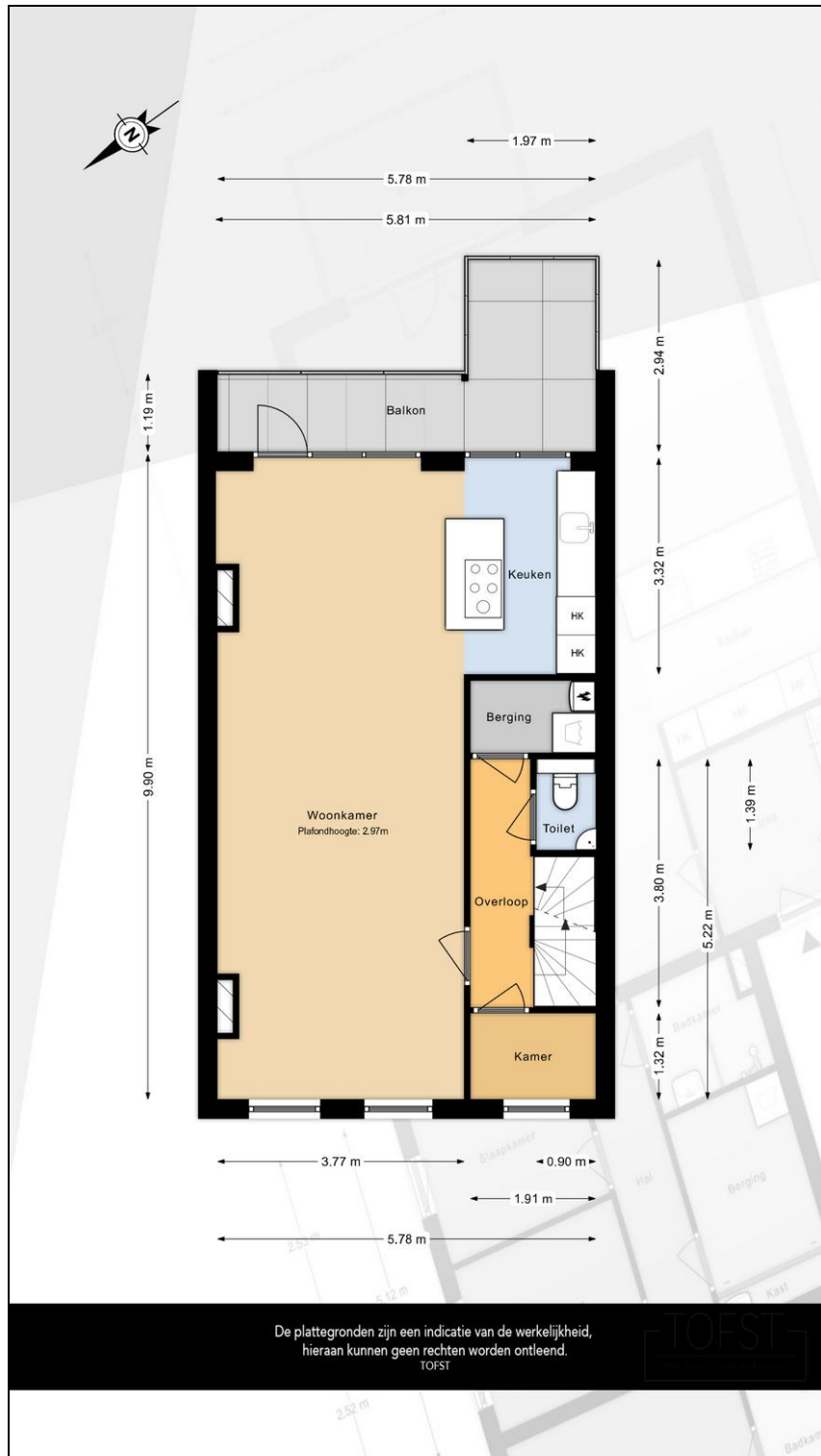

Plattegrond

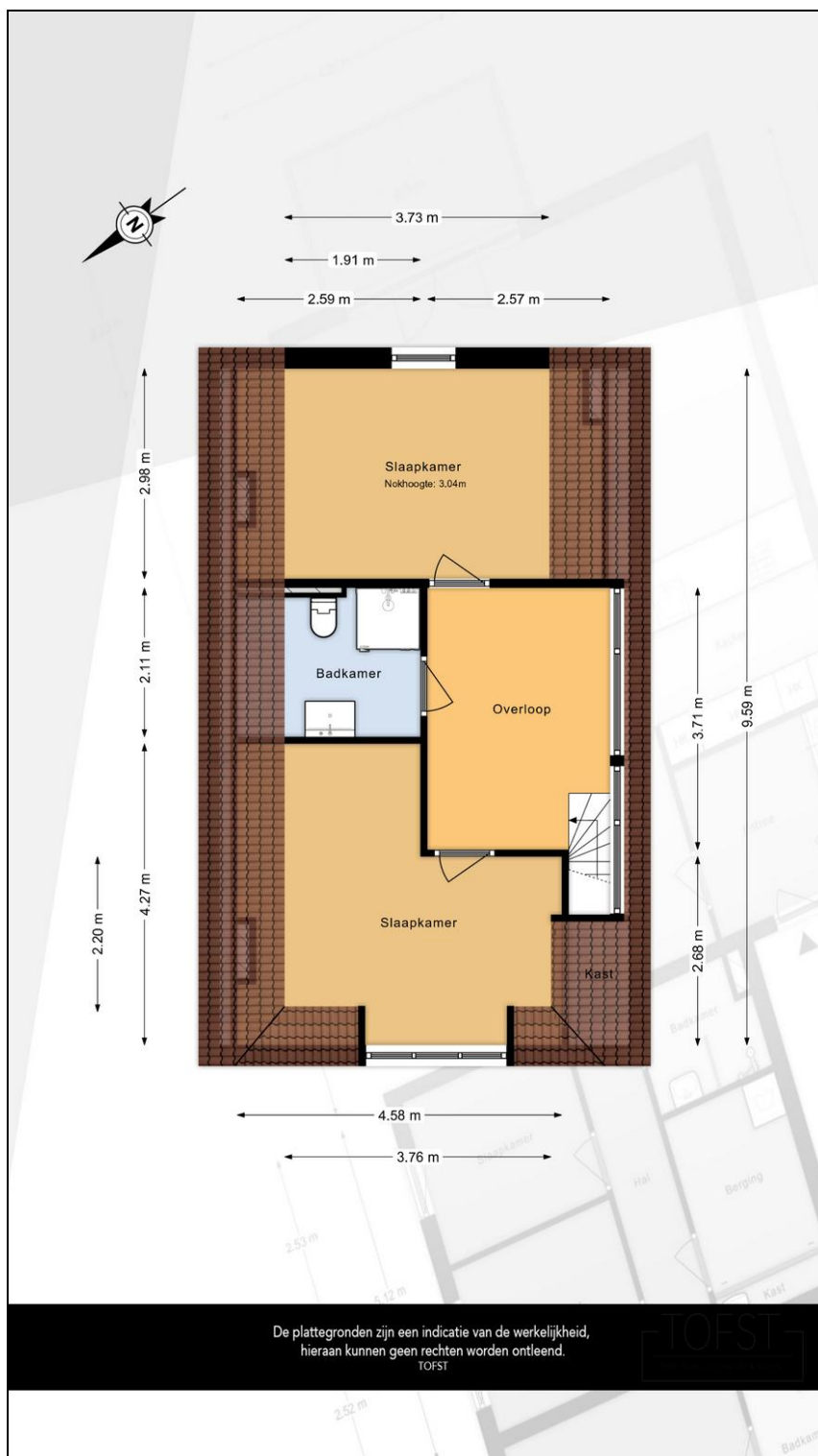

Lijst van zaken

	Blijft achter	Gaat mee	Kan worden overgenomen	n.v.t.
Woning				
Interieur				
Verlichting, te weten:				
- Inbouwspots/dimmers	<input type="checkbox"/>	<input type="checkbox"/>	<input type="checkbox"/>	<input checked="" type="checkbox"/>
- Opbouwspots/armaturen/lampen/dimmers	<input type="checkbox"/>	<input type="checkbox"/>	<input checked="" type="checkbox"/>	<input type="checkbox"/>
- Losse (hang)lampen	<input type="checkbox"/>	<input type="checkbox"/>	<input checked="" type="checkbox"/>	<input type="checkbox"/>
-	<input type="checkbox"/>	<input type="checkbox"/>	<input type="checkbox"/>	<input checked="" type="checkbox"/>
-	<input type="checkbox"/>	<input type="checkbox"/>	<input type="checkbox"/>	<input checked="" type="checkbox"/>
(Losse)kasten, legplanken, te weten:				
-	<input type="checkbox"/>	<input type="checkbox"/>	<input type="checkbox"/>	<input checked="" type="checkbox"/>
-	<input type="checkbox"/>	<input type="checkbox"/>	<input type="checkbox"/>	<input checked="" type="checkbox"/>
Raamdecoratie/zonwering binnen, te weten:				
- Gordijnrails	<input checked="" type="checkbox"/>	<input type="checkbox"/>	<input type="checkbox"/>	<input type="checkbox"/>
- Gordijnen	<input type="checkbox"/>	<input type="checkbox"/>	<input checked="" type="checkbox"/>	<input type="checkbox"/>
- Overgordijnen	<input type="checkbox"/>	<input type="checkbox"/>	<input type="checkbox"/>	<input checked="" type="checkbox"/>
- Vitrages	<input type="checkbox"/>	<input type="checkbox"/>	<input checked="" type="checkbox"/>	<input type="checkbox"/>
- Rolgordijnen	<input type="checkbox"/>	<input type="checkbox"/>	<input checked="" type="checkbox"/>	<input type="checkbox"/>
- Lamellen	<input type="checkbox"/>	<input type="checkbox"/>	<input type="checkbox"/>	<input checked="" type="checkbox"/>
- Jaloezieën	<input checked="" type="checkbox"/>	<input type="checkbox"/>	<input type="checkbox"/>	<input type="checkbox"/>
- (Losse) horren/rolhorren	<input type="checkbox"/>	<input type="checkbox"/>	<input type="checkbox"/>	<input checked="" type="checkbox"/>
-	<input type="checkbox"/>	<input type="checkbox"/>	<input type="checkbox"/>	<input checked="" type="checkbox"/>
-	<input type="checkbox"/>	<input type="checkbox"/>	<input type="checkbox"/>	<input checked="" type="checkbox"/>
Vloerdecoratie, te weten:				
- Vloerbedekking	<input checked="" type="checkbox"/>	<input type="checkbox"/>	<input type="checkbox"/>	<input type="checkbox"/>
- Parketvloer	<input type="checkbox"/>	<input type="checkbox"/>	<input type="checkbox"/>	<input checked="" type="checkbox"/>
- Houten vloer(delen)	<input type="checkbox"/>	<input type="checkbox"/>	<input type="checkbox"/>	<input checked="" type="checkbox"/>
- Laminaat	<input checked="" type="checkbox"/>	<input type="checkbox"/>	<input type="checkbox"/>	<input type="checkbox"/>
- Plavuizen	<input type="checkbox"/>	<input type="checkbox"/>	<input type="checkbox"/>	<input checked="" type="checkbox"/>
-	<input type="checkbox"/>	<input type="checkbox"/>	<input type="checkbox"/>	<input checked="" type="checkbox"/>
-	<input type="checkbox"/>	<input type="checkbox"/>	<input type="checkbox"/>	<input checked="" type="checkbox"/>
(Voorzet) openhaard met toebehoren	<input type="checkbox"/>	<input type="checkbox"/>	<input type="checkbox"/>	<input checked="" type="checkbox"/>
Allesbrander	<input type="checkbox"/>	<input type="checkbox"/>	<input type="checkbox"/>	<input checked="" type="checkbox"/>
Houtkachel	<input type="checkbox"/>	<input type="checkbox"/>	<input type="checkbox"/>	<input checked="" type="checkbox"/>
(Gas)kachels	<input type="checkbox"/>	<input type="checkbox"/>	<input type="checkbox"/>	<input checked="" type="checkbox"/>

	Blijft achter	Gaat mee	Kan worden overgenomen	n.v.t.
Designradiator(en)	<input type="checkbox"/>	<input type="checkbox"/>	<input type="checkbox"/>	<input checked="" type="checkbox"/>
Radiatorafwerking	<input type="checkbox"/>	<input type="checkbox"/>	<input type="checkbox"/>	<input checked="" type="checkbox"/>
Overig, te weten:				
- Spiegelwanden	<input type="checkbox"/>	<input type="checkbox"/>	<input type="checkbox"/>	<input checked="" type="checkbox"/>
- Schilderij ophangstelsysteem	<input type="checkbox"/>	<input type="checkbox"/>	<input type="checkbox"/>	<input checked="" type="checkbox"/>
-	<input type="checkbox"/>	<input type="checkbox"/>	<input type="checkbox"/>	<input checked="" type="checkbox"/>
-	<input type="checkbox"/>	<input type="checkbox"/>	<input type="checkbox"/>	<input checked="" type="checkbox"/>
-	<input type="checkbox"/>	<input type="checkbox"/>	<input type="checkbox"/>	<input checked="" type="checkbox"/>
-	<input type="checkbox"/>	<input type="checkbox"/>	<input type="checkbox"/>	<input checked="" type="checkbox"/>

Keuken

Keukenblok (met bovenkasten)	<input checked="" type="checkbox"/>	<input type="checkbox"/>	<input type="checkbox"/>	<input type="checkbox"/>
Keuken (inbouw)apparatuur, te weten:				
- Kookplaat	<input checked="" type="checkbox"/>	<input type="checkbox"/>	<input type="checkbox"/>	<input type="checkbox"/>
- (Gas)fornuis	<input checked="" type="checkbox"/>	<input type="checkbox"/>	<input type="checkbox"/>	<input type="checkbox"/>
- Afzuigkap	<input checked="" type="checkbox"/>	<input type="checkbox"/>	<input type="checkbox"/>	<input type="checkbox"/>
- Magnetron	<input checked="" type="checkbox"/>	<input type="checkbox"/>	<input type="checkbox"/>	<input type="checkbox"/>
- Oven	<input checked="" type="checkbox"/>	<input type="checkbox"/>	<input type="checkbox"/>	<input type="checkbox"/>
- Combi-oven/combimagnetron	<input checked="" type="checkbox"/>	<input type="checkbox"/>	<input type="checkbox"/>	<input type="checkbox"/>
- Koelkast	<input checked="" type="checkbox"/>	<input type="checkbox"/>	<input type="checkbox"/>	<input type="checkbox"/>
- Vriezer	<input checked="" type="checkbox"/>	<input type="checkbox"/>	<input type="checkbox"/>	<input type="checkbox"/>
- Koel-vriescombinatie	<input checked="" type="checkbox"/>	<input type="checkbox"/>	<input type="checkbox"/>	<input type="checkbox"/>
- Vaatwasser	<input checked="" type="checkbox"/>	<input type="checkbox"/>	<input type="checkbox"/>	<input type="checkbox"/>
- Quooker	<input type="checkbox"/>	<input type="checkbox"/>	<input type="checkbox"/>	<input checked="" type="checkbox"/>
- Koffiezetapparaat	<input type="checkbox"/>	<input type="checkbox"/>	<input type="checkbox"/>	<input checked="" type="checkbox"/>
-	<input type="checkbox"/>	<input type="checkbox"/>	<input type="checkbox"/>	<input checked="" type="checkbox"/>
-	<input type="checkbox"/>	<input type="checkbox"/>	<input type="checkbox"/>	<input checked="" type="checkbox"/>
Keukenaccessoires, te weten:				
-	<input type="checkbox"/>	<input type="checkbox"/>	<input type="checkbox"/>	<input checked="" type="checkbox"/>
-	<input type="checkbox"/>	<input type="checkbox"/>	<input type="checkbox"/>	<input checked="" type="checkbox"/>
-	<input type="checkbox"/>	<input type="checkbox"/>	<input type="checkbox"/>	<input checked="" type="checkbox"/>
-	<input type="checkbox"/>	<input type="checkbox"/>	<input type="checkbox"/>	<input checked="" type="checkbox"/>
-	<input type="checkbox"/>	<input type="checkbox"/>	<input type="checkbox"/>	<input checked="" type="checkbox"/>
-	<input type="checkbox"/>	<input type="checkbox"/>	<input type="checkbox"/>	<input checked="" type="checkbox"/>
-	<input type="checkbox"/>	<input type="checkbox"/>	<input type="checkbox"/>	<input checked="" type="checkbox"/>
-	<input type="checkbox"/>	<input type="checkbox"/>	<input type="checkbox"/>	<input checked="" type="checkbox"/>

Sanitair/sauna

Toilet met de volgende toebehoren:				
- Toilet	<input checked="" type="checkbox"/>	<input type="checkbox"/>	<input type="checkbox"/>	<input type="checkbox"/>
- Toilethouder	<input checked="" type="checkbox"/>	<input type="checkbox"/>	<input type="checkbox"/>	<input type="checkbox"/>
- Toiletborstel(houder)	<input type="checkbox"/>	<input type="checkbox"/>	<input type="checkbox"/>	<input checked="" type="checkbox"/>
- Fontein	<input checked="" type="checkbox"/>	<input type="checkbox"/>	<input type="checkbox"/>	<input type="checkbox"/>

	Blijft achter	Gaat mee	Kan worden overgenomen	n.v.t.
-	<input type="checkbox"/>	<input type="checkbox"/>	<input type="checkbox"/>	<input checked="" type="checkbox"/>
-	<input type="checkbox"/>	<input type="checkbox"/>	<input type="checkbox"/>	<input checked="" type="checkbox"/>
Badkamer met de volgende toebehoren:				
- Ligbad	<input type="checkbox"/>	<input type="checkbox"/>	<input type="checkbox"/>	<input checked="" type="checkbox"/>
- Jacuzzi/whirlpool	<input type="checkbox"/>	<input type="checkbox"/>	<input type="checkbox"/>	<input checked="" type="checkbox"/>
- Douche (cabine/scherm)	<input checked="" type="checkbox"/>	<input type="checkbox"/>	<input type="checkbox"/>	<input type="checkbox"/>
- Stoomdouche (cabine)	<input type="checkbox"/>	<input type="checkbox"/>	<input type="checkbox"/>	<input checked="" type="checkbox"/>
- Wastafel	<input checked="" type="checkbox"/>	<input type="checkbox"/>	<input type="checkbox"/>	<input type="checkbox"/>
- Wastafelmeubel	<input checked="" type="checkbox"/>	<input type="checkbox"/>	<input type="checkbox"/>	<input type="checkbox"/>
- Planchet	<input type="checkbox"/>	<input type="checkbox"/>	<input type="checkbox"/>	<input checked="" type="checkbox"/>
- Toiletkast	<input type="checkbox"/>	<input type="checkbox"/>	<input type="checkbox"/>	<input checked="" type="checkbox"/>
- Toilet	<input type="checkbox"/>	<input type="checkbox"/>	<input type="checkbox"/>	<input checked="" type="checkbox"/>
- Toilethouder	<input checked="" type="checkbox"/>	<input type="checkbox"/>	<input type="checkbox"/>	<input type="checkbox"/>
- Toiletborstel(houder)	<input type="checkbox"/>	<input type="checkbox"/>	<input type="checkbox"/>	<input checked="" type="checkbox"/>
-	<input type="checkbox"/>	<input type="checkbox"/>	<input type="checkbox"/>	<input checked="" type="checkbox"/>
-	<input type="checkbox"/>	<input type="checkbox"/>	<input type="checkbox"/>	<input checked="" type="checkbox"/>
Sauna met toebehoren	<input type="checkbox"/>	<input type="checkbox"/>	<input type="checkbox"/>	<input checked="" type="checkbox"/>
	<input type="checkbox"/>	<input type="checkbox"/>	<input type="checkbox"/>	<input checked="" type="checkbox"/>
	<input type="checkbox"/>	<input type="checkbox"/>	<input type="checkbox"/>	<input checked="" type="checkbox"/>
<i>Exterieur/installaties/veiligheid/energiebesparing</i>				
Schotel/antenne	<input type="checkbox"/>	<input type="checkbox"/>	<input type="checkbox"/>	<input checked="" type="checkbox"/>
Brievenbus	<input checked="" type="checkbox"/>	<input type="checkbox"/>	<input type="checkbox"/>	<input type="checkbox"/>
Kluis	<input type="checkbox"/>	<input type="checkbox"/>	<input type="checkbox"/>	<input checked="" type="checkbox"/>
(Voordeur)bel	<input type="checkbox"/>	<input checked="" type="checkbox"/>	<input type="checkbox"/>	<input type="checkbox"/>
Alarminstallatie	<input type="checkbox"/>	<input type="checkbox"/>	<input type="checkbox"/>	<input checked="" type="checkbox"/>
(Veiligheids)sloten en overige inbraakpreventie	<input type="checkbox"/>	<input type="checkbox"/>	<input type="checkbox"/>	<input checked="" type="checkbox"/>
Rookmelders	<input checked="" type="checkbox"/>	<input type="checkbox"/>	<input type="checkbox"/>	<input type="checkbox"/>
(Klok)thermostaat	<input type="checkbox"/>	<input type="checkbox"/>	<input type="checkbox"/>	<input checked="" type="checkbox"/>
Airconditioning	<input checked="" type="checkbox"/>	<input type="checkbox"/>	<input type="checkbox"/>	<input type="checkbox"/>
Warmwatervoorziening, te weten:				
- CV-installatie	<input checked="" type="checkbox"/>	<input type="checkbox"/>	<input type="checkbox"/>	<input type="checkbox"/>
- Boiler	<input type="checkbox"/>	<input type="checkbox"/>	<input type="checkbox"/>	<input checked="" type="checkbox"/>
- Geiser	<input type="checkbox"/>	<input type="checkbox"/>	<input type="checkbox"/>	<input checked="" type="checkbox"/>
-	<input type="checkbox"/>	<input type="checkbox"/>	<input type="checkbox"/>	<input checked="" type="checkbox"/>
-	<input type="checkbox"/>	<input type="checkbox"/>	<input type="checkbox"/>	<input checked="" type="checkbox"/>
-	<input type="checkbox"/>	<input type="checkbox"/>	<input type="checkbox"/>	<input checked="" type="checkbox"/>
Screens	<input type="checkbox"/>	<input type="checkbox"/>	<input type="checkbox"/>	<input checked="" type="checkbox"/>
Rolluiken	<input type="checkbox"/>	<input type="checkbox"/>	<input type="checkbox"/>	<input checked="" type="checkbox"/>
Zonwering buiten	<input type="checkbox"/>	<input type="checkbox"/>	<input type="checkbox"/>	<input checked="" type="checkbox"/>
-	<input type="checkbox"/>	<input type="checkbox"/>	<input type="checkbox"/>	<input checked="" type="checkbox"/>
-	<input type="checkbox"/>	<input type="checkbox"/>	<input type="checkbox"/>	<input checked="" type="checkbox"/>
-	<input type="checkbox"/>	<input type="checkbox"/>	<input type="checkbox"/>	<input checked="" type="checkbox"/>
Isolatievoorzieningen (voorzetramen/radiatorfolie etc.), te weten:				
-	<input type="checkbox"/>	<input type="checkbox"/>	<input type="checkbox"/>	<input checked="" type="checkbox"/>
-	<input type="checkbox"/>	<input type="checkbox"/>	<input type="checkbox"/>	<input checked="" type="checkbox"/>

	Blijft achter	Gaat mee	Kan worden overgenomen	n.v.t.
Telefoonaansluiting/internetaansluiting	<input checked="" type="checkbox"/>	<input type="checkbox"/>	<input type="checkbox"/>	<input type="checkbox"/>
Veiligheidsschakelaar wasautomaat	<input type="checkbox"/>	<input type="checkbox"/>	<input type="checkbox"/>	<input checked="" type="checkbox"/>
Waterslot wasautomaat	<input type="checkbox"/>	<input type="checkbox"/>	<input type="checkbox"/>	<input checked="" type="checkbox"/>
Zonnepanelen	<input type="checkbox"/>	<input type="checkbox"/>	<input type="checkbox"/>	<input checked="" type="checkbox"/>
Oplaadpunt elektrische auto	<input type="checkbox"/>	<input type="checkbox"/>	<input type="checkbox"/>	<input checked="" type="checkbox"/>
	<input type="checkbox"/>	<input type="checkbox"/>	<input type="checkbox"/>	<input checked="" type="checkbox"/>
	<input type="checkbox"/>	<input type="checkbox"/>	<input type="checkbox"/>	<input checked="" type="checkbox"/>
Tuin				
<i>Inrichting</i>				
Tuinaanleg/bestrating	<input type="checkbox"/>	<input type="checkbox"/>	<input type="checkbox"/>	<input checked="" type="checkbox"/>
Beplanting	<input type="checkbox"/>	<input type="checkbox"/>	<input type="checkbox"/>	<input checked="" type="checkbox"/>
	<input type="checkbox"/>	<input type="checkbox"/>	<input type="checkbox"/>	<input checked="" type="checkbox"/>
<i>Verlichting/installaties</i>				
Buitenverlichting	<input type="checkbox"/>	<input type="checkbox"/>	<input type="checkbox"/>	<input checked="" type="checkbox"/>
Tijd- of schemerschakelaar/bewegingsmelder	<input type="checkbox"/>	<input type="checkbox"/>	<input type="checkbox"/>	<input checked="" type="checkbox"/>
	<input type="checkbox"/>	<input type="checkbox"/>	<input type="checkbox"/>	<input checked="" type="checkbox"/>
<i>Bebouwing</i>				
Tuinhuis/buitenberging	<input type="checkbox"/>	<input type="checkbox"/>	<input type="checkbox"/>	<input checked="" type="checkbox"/>
Kasten/werkbank in tuinhuis/berging	<input type="checkbox"/>	<input type="checkbox"/>	<input type="checkbox"/>	<input checked="" type="checkbox"/>
(Broei)kas	<input type="checkbox"/>	<input type="checkbox"/>	<input type="checkbox"/>	<input checked="" type="checkbox"/>
	<input type="checkbox"/>	<input type="checkbox"/>	<input type="checkbox"/>	<input checked="" type="checkbox"/>
	<input type="checkbox"/>	<input type="checkbox"/>	<input type="checkbox"/>	<input checked="" type="checkbox"/>
Overig				
Overige tuin, te weten:				
- (Sier)hek	<input checked="" type="checkbox"/>	<input type="checkbox"/>	<input type="checkbox"/>	<input type="checkbox"/>
- Vlaggenmast(houder)	<input type="checkbox"/>	<input type="checkbox"/>	<input type="checkbox"/>	<input checked="" type="checkbox"/>
-	<input type="checkbox"/>	<input type="checkbox"/>	<input type="checkbox"/>	<input checked="" type="checkbox"/>
-	<input type="checkbox"/>	<input type="checkbox"/>	<input type="checkbox"/>	<input checked="" type="checkbox"/>

Overig

Zijn er zaken die geen eigendom zijn van verkoper omdat er sprake is van een leasecontract of huurcontract. Zo ja, neemt verkoper de zaak mee of wordt het betreffende contract overgenomen?	Ja	Nee	Gaat mee	Moet worden overgenomen
CV	<input type="checkbox"/>	<input checked="" type="checkbox"/>	<input type="checkbox"/>	<input type="checkbox"/>
Boiler	<input type="checkbox"/>	<input checked="" type="checkbox"/>	<input type="checkbox"/>	<input type="checkbox"/>
Zonnepanelen	<input type="checkbox"/>	<input checked="" type="checkbox"/>	<input type="checkbox"/>	<input type="checkbox"/>
	<input type="checkbox"/>	<input checked="" type="checkbox"/>	<input type="checkbox"/>	<input type="checkbox"/>
	<input type="checkbox"/>	<input checked="" type="checkbox"/>	<input type="checkbox"/>	<input type="checkbox"/>
	<input type="checkbox"/>	<input checked="" type="checkbox"/>	<input type="checkbox"/>	<input type="checkbox"/>
Bijlage(n) over te nemen contracten:				
-				
-				

Vragenlijst voor de verkoop van een appartement

DEEL B

1 Bijzonderheden

- a. Zijn er nadat u het appartement in eigendom hebt gekregen nog andere, eventuele aanvullende notariële of onderhandse akten opgesteld met betrekking tot het appartement? **Nee**
Zo ja, welke? : _____
- b. Zijn er mondelinge of schriftelijke afspraken gemaakt over aangrenzende percelen? **Nee**
(Denk hierbij aan regelingen voor het gebruik van een poort, schuur, garage, tuin, overeenkomsten met meerdere burens, toezeggingen, erfafscheidingen.)
Zo ja, welke zijn dat? : _____
- c. Wijken de huidige terreinafscheidingen af van de kadastrale eigendomsgrenzen? **Nee**
(Denk hierbij ook aan strookjes grond van de gemeente die u in gebruik heeft, of grond van u die gebruikt wordt door de burens.)
Zo ja, waaruit bestaat die afwijking? : _____
- d. Is een gedeelte van uw appartement, schuur, garage of schutting gebouwd op grond van de burens of andersom? **Nee**
Zo ja, graag nader toelichten: : _____
- e. Heeft u grond van derden in gebruik? **Nee**
Zo ja, welke grond? : _____
- f. Rusten er voor zover u weet 'bijzondere lasten en beperkingen' op het appartement? **Nee**
(‘Bijzondere lasten en beperkingen’ kunnen privaatrechtelijke beperkingen zijn zoals (lijdende) erfdiensbaarheden (bijvoorbeeld een recht van overpad), kwalitatieve verplichtingen, kettingbedingen, vruchtgebruik, voorkeursrecht (bijvoorbeeld een eerste recht van koop), opstalrecht, erfpacht, huurkoop. Het kan ook gaan om publiekrechtelijke beperkingen zoals een aanschrijving van de gemeente in het kader van een illegale verbouwing.)
Zo ja, welke? : _____
- g. Is de Wet voorkeursrecht gemeenten van toepassing? **Nee**
- h. Is er een anti-speculatiebeding en/of zelfbewoningsplicht van toepassing op het appartement? **Nee**
Zo ja, hoe lang nog? : _____
- i. Is er sprake van een beschermd stads- of dorpsgezicht of loopt er een procedure tot aanwijzing daartoe? **Nee**
Is er sprake van een gemeentelijk-, provinciaal-of rijksmonument of loopt er een procedure tot aanwijzing daartoe? **Nee**
Is er volgens het bestemmingsplan sprake van een beeldbepalend of karakteristiek object? **Nee**
- j. Is er sprake (geweest) van ruilverkaveling? **Nee**
Zo ja, moet u hiervoor ruilverkavelingsrente betalen? Ja / Nee
Zo ja, hoeveel en voor hoe lang? Bedrag: € _____
Duur: : _____

- _____
- k. Is er sprake van onteigening? **Nee**
- l. Is het appartement of de grond geheel of gedeeltelijk verhuurd of bij anderen in gebruik? **Nee**
 Zo ja: Is er een huurcontract/ gebruiksovereenkomst? Ja / Nee
 Indien er geen contract of overeenkomst is, : _____
 beschrijf hieronder wat (mondeling) met de _____
 huurder/ gebruiker is afgesproken:
 Welk gedeelte is verhuurd/ in gebruik gegeven? : _____

 Welke delen vallen onder gezamenlijk gebruik? : _____

 Welke zaken zijn van de huurder en mag hij : _____
 verwijderen bij ontruiming? _____
 (Bijvoorbeeld geiser, keuken, lampen)
 Heeft de huurder een waarborgsom gestort? Ja / Nee
 Zo ja, hoeveel? € _____
 Heeft u nog andere afspraken met de huurders gemaakt? Ja / Nee
 Zo ja, welke? : _____

- m. Behoort de gebruikte berging (of een andere ruimte zoals een garage en/of parkeerplaats) ook **n.v.t.**
 volgens de splitsingsakte en de splitsingstekening bij het appartement? (Het komt regelmatig voor
 dat een in gebruik zijnde berging/garage/parkeerplaats niet de berging is die volgens de
 splitsingsakte en de splitsingstekening bij het appartement hoort. Men heeft om wat voor reden dan
 ook de berging geruild. Het is van belang om de berging/garage/parkeerplaats welke conform de
 splitsingsakte en de splitsingstekening bij het appartement hoort te verkopen)
- n. Is er over het appartement een geschil/procedure gaande, al dan niet bij de rechter, **Nee**
 huurcommissie of een andere instantie? (bijvoorbeeld onteigening/kwesties met burens, zoals
 erfdiensbaarheden, recht van overpad, erfafscheidingen e.d.)
 Zo ja, welke is/zijn dat? : _____

- o. Is er bezwaar gemaakt tegen de waardebeschikking WOZ? **Nee**
 Zo ja, toelichting: : _____

- p. Zijn er door de overheid of nutsbedrijven verbeteringen of herstellingen voorgeschreven of **Nee**
 aangekondigd die nog niet naar behoren zijn uitgevoerd?
 Zo ja, welke? : _____

- q. Zijn er in het verleden subsidies of premies verstrekt die bij verkoop van het appartement voor een **Nee**
 deel kunnen worden teruggevorderd?
 Zo ja, welke? : _____

- r. Is het appartement onbewoonbaar verklaard of in het verleden ooit onbewoonbaar verklaard **Nee**
 geweest?
 Zo ja, waarom? : _____

- s. Is er bij verkoop sprake van een omzetbelastingheffing? **Nee**
 (Bijvoorbeeld omdat het een voormalig bedrijfsonroerendgoed is, of een appartement met

praktijkgedeelte, of omdat u pas ingrijpend verbouwd hebt.)

Zo ja, waarom? : _____

- t. Hoe gebruikt u het appartement nu? : **bewoning**
(Bijvoorbeeld voor bewoning, praktijk, winkel, opslag.)
Is dat gebruik volgens de splitsingsakte toegestaan? **Ja**
Is dat gebruik volgens de gemeente toegestaan? **Ja**
Zo nee, heeft de gemeente dit strijdige gebruik wel eens bij u aangekaart? Ja / Nee
Hoe heeft de gemeente dit strijdige gebruik bij u aangekaart? : _____

2 Gevels

- a. Is er bij het appartement sprake (geweest) van vochtdoorslag of aanhoudend vochtige plekken op de gevels? **Nee**
Zo ja, waar? : _____

- b. Zijn er bij het appartement (gerepareerde) scheuren/beschadigingen in/aan de gevels aanwezig? **Nee**
Zo ja, waar? : _____

- c. Zijn de gevels bij het appartement tijdens de bouw geïsoleerd? **Niet bekend**
Zo nee, zijn de gevels daarna (deels) geïsoleerd? **Niet bekend**
Zo ja, wanneer heeft de isolatie van de gevels plaatsgevonden en met welk isolatiemateriaal? : _____

- Heeft u een certificaat of bewijs van het na-isoleren? Ja / Nee
Is er sprake van volledige isolatie? **Niet bekend**
Zo nee, welke delen van de gevels zijn er niet geïsoleerd? : _____

- d. Zijn de gevels bij het appartement ooit gereinigd? **Niet bekend**
Zo ja, volgens welke methode en wanneer? : _____

- a. Hoe oud zijn de daken van het appartementencomplex ongeveer? Platte daken: : **NVT**
Overige daken: : **nvt**

3 Dak(en)

- b. Heeft u last van daklekkages (gehad)? **Nee**
Zo ja, waar? : _____

- c. Zijn er in het verleden in het appartement gebreken geconstateerd aan de dakconstructie zoals scheve, doorbuigende, krakende, beschadigde en/of aangetaste dakdelen? **Nee**
Zo ja, waar? : _____

- d. Is het dak van het appartementencomplex al eens (gedeeltelijk) vernieuwd c.q. gerepareerd? **Nee**
Zo ja, welk (gedeelte van het) dak en waarom? : _____

- e. Is het dak van het appartementencomplex tijdens de bouw geïsoleerd? Platte daken: **Niet bekend**

Overige daken: **Niet bekend**
 Zo nee, is het dak daarna geïsoleerd? Platte daken: Ja / Nee / Niet bekend
 Overige daken: Ja / Nee / Niet bekend

Zo ja, wanneer heeft de isolatie plaatsgevonden en met welk isolatiemateriaal? : **nvt**

Heeft u een certificaat of bewijs van het na-isoleren? **Nee**

Is er sprake van volledige isolatie? Platte daken: **Niet bekend**

Overige daken: **Niet bekend**

Zo nee, welke delen zijn er niet geïsoleerd? : _____

f. Zijn de regenwaterafvoeren van het appartement lek of verstopt? **Nee**
 Zo ja, toelichting: : _____

g. Zijn de dakgoten lek of verstopt? **Nee**
 Zo ja, toelichting: : _____

a. Van welk materiaal zijn de buitenkozijnen gemaakt? : **kunststof**
 (bijvoorbeeld hout, kunststof of aluminium of een andersoortig materiaal)

b. Wanneer zijn de buitenkozijnen, ramen en deuren van het appartement voor het laatst geschilderd? : **het is kunststof**

4 Kozijnen, ramen en deuren

Is dit gebeurd door een erkend schildersbedrijf? **Nee**

Zo ja, door wie? : _____

c. Functioneren alle scharnieren en sloten in het appartement? **Ja**
 Zo nee, toelichting: : _____

d. Zijn voor alle afsluitbare deuren, ramen etc. sleutels aanwezig? **Ja**
 Zo nee, voor welke deuren, ramen etc. niet? : _____

e. Is er sprake van isolerende beglazing in het appartement? **Ja**

Zo ja, welk type glas? : **HR+**

(bijvoorbeeld HR, HR+, HR++ of HR+++; zie de glassponning waarin doorgaans staat vermeld welke type glas er is geplaatst)

Is er sprake van isolerende beglazing in het gehele appartement? **Ja**

Zo nee, welke ramen zijn niet geïsoleerd? : _____

f. Is er bij de isolerende beglazing sprake van condensvorming tussen het glas? **Nee**
 (Denk aan lekkende ruiten.)

Zo ja, waar? : _____

5 Vloeren, plafonds en wanden

- a. Is er in het appartement sprake (geweest) van vochtdoorslag of optrekkend vocht op vloeren, plafonds en/of wanden? **Nee**
Zo ja, waar? : _____
- b. Is er in het appartement sprake (geweest) van schimmelvorming op de vloeren, plafonds en/of wanden? **Nee**
Zo ja, waar? : _____
- c. Zijn er in het appartement (gerepareerde) of (verborgen) scheuren en/of beschadigingen in/aan vloeren, plafonds en/of wanden aanwezig? **Nee**
Zo ja, waar? : _____
- d. Hebben zich in het verleden in het appartement problemen voorgedaan met de afwerkingen? (Bijvoorbeeld loszittend tegelwerk, loslatend behang of spuitwerk, holklinkend of loszittend stucwerk, etc) **Nee**
Zo ja, waar? : _____
- e. Is er in het appartement sprake (geweest) van gebreken aan de vloerconstructie, zoals scheve, doorbuigende, krakende, beschadigde en/of aangetaste vloerdelen? **Nee**
Zo ja, waar? : _____
- f. Is er in het appartement sprake van vloerisolatie? **Niet bekend**
Zo ja, wanneer heeft de isolatie van de vloer plaatsgevonden en met welk isolatiemateriaal? : _____
Heeft u een certificaat of bewijs van het na-isoleren? Ja / Nee
Is er sprake van volledige isolatie? **Niet bekend**
Zo nee, welke delen zijn er niet geïsoleerd? : _____
- a. Is er in het appartement sprake (geweest) van gebreken aan de fundering? **Nee**
Zo ja, waar? : _____

6 Kelder, kruipruimte en fundering

- b. Is de kruipruimte van het appartement toegankelijk? **Nee**
Is de kruipruimte droog? **Ja**
Zo nee of meestal, toelichting: : _____
- c. Is er sprake van vochtdoorslag door de kelderwand? **Nee**
Zo ja of soms, toelichting: : _____
- d. Is de grondwaterstand in de afgelopen jaren waarneembaar gewijzigd of is er sprake van wateroverlast geweest? **Nee**
Zo ja, heeft dit tot problemen geleid in de vorm van water in de kruipruimte c.q. kelder? Ja / Nee / n.v.t.
Zo nee, tot wat voor andere problemen heeft dit geleid? : _____

- a. Wat voor warmte-installatie(s) is/zijn er aanwezig in : **cv installatie**
het appartement?
(bijvoorbeeld cv-installatie, WTW-systeem, WKO-systeem, blokverwarming, (hybride) warmtepomp, airconditioning, zonneboiler, elektrische boiler, pelletkachel dan wel een andere installatie)

7 Installaties

- Is/zijn de installatie(s) eigendom? **Ja**
Zo nee, toelichting: _____
(bijvoorbeeld de installatie(s) is/ zijn gehuurd of geleased. Tevens huur-/leaseprijs vermelden)
- Merk van de installatie(s): **: Remeha**
Type(nummer) van de installatie(s): **: nvt**
Installatiedatum van de installatie(s): **: nvt**
Op welke datum is/zijn deze installatie(s) voor het laatst onderhouden? **: 28-01-2021**
- Is het onderhoud uitgevoerd door een erkend bedrijf? **Ja**
Zo ja, door wie? **: Husve**
- b. Zijn er de afgelopen tijd zaken opgevallen ten aanzien van de installatie(s)? **Nee**
(bijvoorbeeld de cv-installatie moet meer dan 1 keer per jaar bijgevuld worden of de installatie functioneert niet goed)
Zo ja, wat is u opgevallen? _____
- c. Zijn er radiatoren die niet warm worden? **Nee**
Zo ja, welke? _____
- d. Zijn er radiatoren of (water)leidingen die lekken? **Nee**
Zo ja, waar en welke? _____
- e. Zijn er radiatoren of (water)leidingen die ooit zijn bevroren? **Nee**
Zo ja, waar? _____
- f. Heeft u vloerverwarming in het appartement? **Nee**
Zo ja, betreft dit elektrische vloerverwarming, vloerverwarming met warm water of anders? **Ja / Nee**
Elektrisch:
warm water: **Ja / Nee**
overig, namelijk : _____
Waar bevindt zich de elektrische vloerverwarming? : _____
Waar bevindt zich de vloerverwarming met warm water? : _____
Waar bevindt zich de overige vloerverwarming? : _____
- g. Zijn er vertrekken die niet (goed) warm worden? **Nee**
Zo ja, welke? _____

- h. Heeft het appartementencomplex zonnepanelen? **Nee**
In welk jaar zijn de zonnepanelen geplaatst? Jaar: : _____

Waarvoor wordt de energie die wordt opgewekt gebruikt? : _____

(Bijvoorbeeld voor de privé-gedeeltes van de bewoners of voor de gemeenschappelijke ruimten)
- i. In welk jaar zijn voor het laatst de aanwezige schoorsteenkanalen/rookgasafvoeren geveegd/gereinigd? : **nvt**
- j. Wanneer heeft u de aanwezige schoorsteenkanalen voor het laatst gebruikt? : **nvt**
Is de trek van aanwezige schoorsteenkanalen goed? **Nee**
- k. Zijn er onderdelen van de elektrische installatie vernieuwd? (onder de elektrische installatie wordt verstaan alle elektra leidingen/ schakelaars stopcontacten, meterkast e.d.) **Nee**
Zo ja, wanneer en welke onderdelen? : _____

Zijn er gebreken aan de (technische) installaties? **Nee**
Zo ja, welke? : _____

- l. Is er een laadpaal aanwezig voor een elektrische auto? **Nee**
Zo ja, waar bevindt deze zich? : _____

Blijft deze achter? Ja / Nee / n.v.t./Nader overeen te komen
- m. Is er mechanische ventilatie of een soortgelijk systeem aanwezig? **Nee**
Zo ja, functioneert dit systeem naar behoren? Ja / Nee
Zo nee, toelichting: : _____

Wanneer is dit systeem voor het laatst onderhouden? : _____

Hoe oud is dit systeem ongeveer? : _____

- n. Is er een domoticasysteem of een soortgelijk systeem aanwezig? (Een domoticasysteem bedient de verwarming, verlichting, verwarming, audio, ventilatie e.d. automatisch) **Nee**
Zo ja, functioneert dit systeem naar behoren? Ja / Nee
Zo nee, toelichting: : _____

Hoe oud is dit systeem ongeveer? : _____

- o. Zijn er rookmelders op iedere verdieping aanwezig? **Ja**
Zo ja, hoe oud zijn de rookmelders ongeveer? : **nvt**

8 Sanitair en riolering

- a. Zijn er in het appartement beschadigingen aan wastafels, douche, bad, toiletten, gootstenen en kranen? **Nee**

- Zo ja, welke? : _____
- b. Hoe oud is de badkamer ongeveer? : **nieuwe douchebak 2020**
- c. Lopen de afvoeren van wastafels, douche, bad, toiletten, gootstenen en kranen in het appartement goed door? **Ja**
Zo nee, welke niet? : _____
- d. Is het appartement aangesloten op het gemeentelijke riool? **Ja**
- e. Zijn er in het appartement gebreken (geweest) aan de riolering, zoals breuken, stankoverlast, lekkages, etc.? **Nee**
Zo ja, welke? : _____
- f. Is er een andere voorziening, zoals een septictank, beerput of dergelijk aanwezig? **Niet bekend**
Zo ja, wat is er aanwezig en hoe dient dit te worden onderhouden? : _____
- g. Van welk jaar dateert de keukenopstelling ongeveer? : **nvt**
- h. Van welk jaar dateert de inbouwapparatuur ongeveer? : **nvt**
Functioneert alle inbouwapparatuur? **Ja**
Zo nee, welk inbouwapparaat functioneert niet? : _____
- i. Heeft u een kokend water kraan? (bijvoorbeeld een Quooker kraan of een soortgelijke kraan) **Nee**
Zo ja, functioneert deze kraan naar behoren en hoe oud is deze kraan ongeveer? : _____
- a. Wat is het bouwjaar van het appartement? : **1901**
- b. Zijn er asbesthoudende materialen in het appartement aanwezig? (bijvoorbeeld asbest zeil, een asbestplaat die onder en/of achter de CV ketel is geplaatst, asbesthoudend isolatiemateriaal om de verwarmingsbuis, asbesthoudend koord bij oude cv-ketels/gaskachels, asbestgolfplaten e.d.) **Nee**
Zo ja, welke en waar? : _____
- c. Blijft er in het appartement zeil achter, al dan niet vastgelijmd, dat is aangeschaft tussen 1955 en 1982? **Niet bekend**
- d. Is er sprake van loden leidingen in het appartement? **Niet bekend**
Zo ja, waar? : _____
- e. Is er een Japanse duizendknoop aanwezig in de (gemeenschappelijke)tuin? (Een Japanse duizendknoop is een exotische plant, welke moeilijk te verwijderen is. De sterke wortelstokken en stengels van de Japanse duizendknoop zijn in staat om schade te veroorzaken aan gebouwen, leidingen en wegen) **Nee**
- f. Heeft u elders lekkages gehad? (dus los van het dak/ sanitair/ riolering) **Nee**
- g. Is de grond van het appartementencomplex verontreinigd? **Niet bekend**
Zo ja, is er een onderzoeksrapport? **n.v.t.**
Zo ja, heeft de gemeente/provincie een onderzoeks- of saneringsbevel opgelegd? Ja / Nee / n.v.t.
- h. Is er een olietank aanwezig of aanwezig geweest? **Niet bekend**
Zo ja, is deze gesaneerd/verwijderd? Ja / Nee /

n.v.t.

Als deze is gesaneerd, waar is de olietank op het perceel gesitueerd? : _____

Is er een Kiwa-certificaat aanwezig? **n.v.t.**

9 Diversen

i. Is er sprake van overlast door ongedierte in of (rond)om het appartement? **Nee**
(Denk aan muizen, ratten, kakkerlakken, etc.)

Zo ja, waar? : _____

j. Is het appartement aangetast door houtworm, boktor, ander ongedierte of zwam? **Nee**

Zo ja, waar? : _____

Zo ja, is deze aantasting al eens behandeld? Ja / Nee / n.v.t.

Zo ja, wanneer? : _____

Zo ja, door welk bedrijf? : _____

k. Is er in het appartement sprake van chlorideschade (betonrot)? **Nee**

(betonrot komt vooral voor in kruipruimtes van panden gebouwd tussen 1965 en 1981 die voorzien zijn van betonnen vloerelementen van het merk Kwaaitaal of Manta. Ook andere beton- elementen - bijvoorbeeld balkons - kunnen aangetast zijn.)

Zo ja, waar? : _____

l. Hebben er in het appartement verbouwingen en/of bijbouwingen plaatsgevonden? **Nee**

Zo ja, welke ver-/bijbouwingen? : _____

Zo ja, in welk jaartal? : _____

Zo ja, door welk bedrijf zijn deze uitgevoerd? : _____

m. Zijn er in het appartement verbouwingen of uitbreidingen uitgevoerd zonder daartoe benodigde omgevingsvergunning (voorheen bouwvergunning)? **Nee**

Zo ja, welke? : _____

n. Zijn er verbouwingen of uitbreidingen uitgevoerd zonder daartoe benodigde toestemming van de VvE? **Nee**

Zo ja, welke? : _____

o. Is er sprake van glasvezel internet? **Ja**

p. Bent u in het bezit van een definitief energieprestatiecertificaat/energielabel? **Ja**

Zo ja, welke label? : **c**

a. Hoeveel betaalde u voor de laatste aanslag onroerendezaakbelasting? **€ 270**

Belastingjaar? : **2023**

b. Wat is de WOZ-waarde? **€ 243000**

Peiljaar? : **2023**

- c. Hoeveel betaalde u voor de laatste aanslag waterschapslasten? **€ 1**
Belastingjaar? : **2023**
- d. Hoeveel betaalde u voor de laatste aanslag gemeentelijke belastingen? (zoals rioolheffing en afvalstoffenheffing e.d.) **€ 185**
Belastingjaar? : **2023**
- e. Welke voorschotbedragen betaalt u maandelijks aan de nutsbedrijven? Gas: **€ 80**
Elektra: **€ 40**
Water: **€ 1**
Stadsverwarming: **€ 1**
Anders: : **nvt**
Te weten: **€ 1**
Wat is uw jaarverbruik voor gas/ elektriciteit en water? Gas (m³): **300**
Elektriciteit hoog (kWh): **1500**
Elektriciteit laag (kWh): **nvt**
Elektriciteit totaal (kWh): **nvt**
Water (m³): **nvt**
Stadsverwarming (GJ): **nvt**
Anders: **nvt**
Met hoeveel bewoners bewoonde u de woning? Aantal: **2**

10 Vaste lasten

- f. Zijn er lease- en/of huurkoopcontracten? **Nee**
(Bijvoorbeeld keuken, kozijnen, cv-ketel, etc.)
Zo ja, welke? : _____

Zijn deze contracten overdraagbaar op de koper? **Ja / Nee**
Let op! Veel lease- en huurkoopcontracten zijn niet langer overdraagbaar op een koper. Neem hiervoor contact op met de betreffende leverancier.
Hoe lang lopen de contracten nog en wat is de eventuele afkoopsom? Afkoopsom: € _____
Duur: : _____

- g. Als er sprake is van erfpacht of opstalrecht hoe hoog is dan de canon per jaar? € _____
Heeft u alle canons betaald? **n.v.t.**
Is de canon afgekocht? **n.v.t.**
Zo ja, tot wanneer? : _____

- h. Heeft u alle gemeentelijke belastingen die u verschuldigd bent al betaald? **Ja**
Zijn er variabele bedragen voor gemeenschappelijke poorten, inritten of terreinen? **Nee**
Zo ja, hoe hoog? : _____

Zo ja, waarvoor? : _____

- i. Heeft u, om in de straat te parkeren, een parkeervergunning nodig? **Nee**
Hoeveel parkeervergunningen kunnen er maximaal : _____
worden aangevraagd? _____

Wat zijn de kosten voor deze parkeervergunning per jaar? € _____

11 Garanties

- a. Zijn er lopende onderhoudscontracten en/of garantieregelingen overdraagbaar aan de koper? **Nee**
(Zoals dakbedekking, cv-installatie, dubbele beglazing, etc.)
Zo ja, welke? : _____

12 De VvE en onderlinge verhoudingen

- Is de VvE ingeschreven in het Handelsregister (Kamer van koophandel)? **Ja**
Inschrijvingsnummer Kamer van Koophandel: : **66472431**
- b. Uit hoeveel appartementsrechten bestaat de VvE? : **2**
- c. Is er een eigenaar met 50% of meer dan 50% van het aantal stemmen? **Ja**
- d. Breukdeel van het aandeel in het : **nee**
appartementencomplex: Woning:
Berging: : **er is een schuur**
Parkeerplaats: : **nvt**
- e. Aantal stemmen voor dit appartement: : **2**

13 De bestuurder(s) ('het bestuur')

- a. Is er een professionele bestuurder? **Nee**
- b. Zo nee, is de bestuurder lid van de VvE? **n.v.t.**

14 De vergadering van eigenaars

- a. Wordt er ten minste eenmaal per jaar vergaderd? **Nee**
- b. Zijn er notulen en/of schriftelijke besluiten en actielijsten van de laatste twee vergaderingen beschikbaar? **Nee**
- c. Lopen er procedures tot vernietiging van besluiten? **Nee**
Zo ja, om welke besluiten gaat het? : _____

15 Verzekeringen

- a. Is er een collectieve opstalverzekering? **Ja**
- b. Is daar een 'appartementenclausule' in opgenomen? **Ja**
- c. Is er een collectieve wettelijke aansprakelijkheidsverzekering? **Nee**

16 Het reservefonds, meerjarenonderhoudsplan (MJOP) en bijdrage VvE

- a. Is er een reservefonds? **Nee**
Hoe hoog is het reservefonds en wat is de peildatum? Bedrag: € _____
Datum: _____
- b. Is er een meerjarenonderhoudsplan aanwezig? **Nee**
Hoe oud is het meerjarenonderhoudsplan en welke : _____
periode bestrijkt het plan? Jaar: _____
Periode: : _____
- c. Zo nee, hoe wordt vastgesteld wat moet worden : **onderling**
gereserveerd voor groot onderhoud?

- d. Te betalen maandelijkse bijdrage is in totaal: **€ 50**
Waarvan:
Exploitatiekosten (servicekosten) **€ 1**
Reservering voor onderhoud **€ 1000**
Stookkosten (voorschot) € _____
- e. Zijn er eenmalige en/of incidentele bijdragen verschuldigd? **Nee**
Zo ja, waarvoor, wat is het bedrag en wanneer : _____
moeten deze worden betaald? _____
Bedrag: € _____
Te voldoen per: _____
- f. Zijn alle aan de VvE verschuldigde bedragen betaald? **Ja**
Zo nee, welke niet? : _____

- a. Overige zaken(Overige zaken die de koper naar uw : _____
mening moet weten) _____



Prins NVM Makelaars
Noordvliet 15
3142CH, MAASSLUIS
Tel: 010-2600020
E-mail: info@prinsnvmakelaars.nl
www.prinsnvmakelaars.nl

Titel voor printbare brochure

Tekst voor printbare brochure (te vinden onder Webdiensten > Algemene instellingen > CMS Beheer > Index 8010)

Prins NVM Makelaars
Noordvliet 15
3142CH, MAASSLUIS
Tel: 010-2600020

E-mail: info@prinsnvmakelaars.nl