



## **Dennendal 144, 3142 AC Maassluis**

**Vraagprijs € 435.000,00 kosten koper**

# Omschrijving

## Dennendal 144, 3142 AC Maassluis

Gelegen in een rustige en kindvriendelijke buurt, biedt deze goed onderhouden woning alles wat u zoekt. Met winkels, scholen en openbaar vervoer op loopafstand én een gunstige ligging ten opzichte van uitvalswegen, is de locatie ideaal voor het hele gezin. De woning heeft op de begane grond een ruime entreehal met twee vaste kasten en een modern toilet. De lichte woonkamer aan de voorzijde heeft een sfeervolle houten vloer die naadloos overloopt in het eetgedeelte met een open keuken in hoekopstelling. De keuken is van alle gemakken voorzien en geeft toegang tot de onderhoudsvriendelijke achtertuin. Hier kunt u heerlijk genieten van de buitenlucht, omringd door houten schuttingen voor extra privacy. Achter in de tuin is er een handige achterom naar het achterpad met een stenen berging. Op de eerste verdieping bevinden zich drie comfortabele slaapkamers met vaste kasten. Alle kamers hebben kunststof kozijnen met dubbel glas en een laminaatvloer. De volledig betegelde badkamer is uitgerust met een douchecabine, zwevend toilet, designradiator en een wastafelmeubel met spiegel en verlichting. Voor natuurlijke ventilatie is er een te openen raam. De tweede verdieping biedt nog meer ruimte met een vierde slaapkamer, voorzien van een dakkapel en praktische inbouwkasten met schuifdeuren. De overloop met opstelling voor de cv-ketel en een wasmachine-aansluiting is ook voorzien van een inbouwkast met schuifdeuren. Zowel de slaapkamer als de overloop zijn voorzien van vloerbedekking. Kortom, een woning waar u zich meteen thuis voelt, klaar om uw woondromen waar te maken.

### INDELING

#### BEGANE GROND:

De af te sluiten entreehal heeft een tegelvloer, twee vaste kasten en geeft toegang tot de woonkamer en het volledig betegelde toilet met een zwevend toilet, een fonteintje en inbouw spots in het plafond. De woonkamer aan de voorzijde heeft een sfeervolle houten vloer die naadloos overloopt in het eetgedeelte aan de achterzijde met een open keuken. In het midden van de ruimte is langs de wand een open trap naar de 1e verdieping geplaatst. De keuken is geplaatst in een hoekopstelling en voorzien van een oven, een inductiekookplaat, een koelkast, een vriezer en een dubbele spoelbak. Ook zijn er bovenkasten geplaatst en het aanrechtblad loopt door naar de achterwand die tevens is voorzien van stopcontacten. Vanuit deze ruimte is er toegang tot de achtertuin.

#### 1E VERDIEPING:

Vanaf de overloop met een laminaatvloer is er toegang tot de trap naar de tweede verdieping, de badkamer en drie slaapkamers met een laminaatvloer, kunststof kozijnen met dubbel glas en vaste kasten. De badkamer is volledig betegeld en uitgerust met een douchecabine, een zwevend toilet, een designradiator en een wastafelmeubel met een spiegel en verlichting. Ook is hier een te openen raam voor natuurlijke ventilatie. Deze is uitgevoerd in kunststof met dubbel glas. Het plafond is voorzien van inbouw spots en een afzuigpunt van de mechanische ventilatie.

#### 2E VERDIEPING:

Op deze verdieping is er een overloop met de opstelling van de Cv-ketel en een wasmachine aansluiting. Op de vloer ligt vloerbedekking. Aan de ene zijde is er onder het schuine gedeelte een inbouwkast gemaakt met schuifdeuren. Aan de andere zijde is een dakkapel geplaatst met een kunststof kozijn met dubbel glas. Vanuit de overloop is er toegang tot de vierde slaapkamer eveneens voorzien van vloerbedekking, inbouwkasten met schuifdeuren en een dakkapel met kunststof kozijnen met dubbel glas.

#### EXTERIEUR:

De gezellige voortuin is gedeeltelijk voorzien van tegels en heeft twee borders met beplanting.

De ruime achtertuin is door de tegels onderhoudsvrij en is aan weerszijden afschermt door houten schuttingen voor extra privacy. Er is een stenen border gemaakt met een waterornament, aan de gevel is er een handig waterkraantje en er is achter in de tuin toegang tot het achterpad met de stenen berging die is voorzien van stroom.

#### LIGGING:

Gelegen in de geliefde wijk bomenbuurt in Maassluis, bevindt deze eengezinswoning zich in een rustige en kindvriendelijke omgeving. Hier kunnen kinderen heerlijk spelen in de buurt dankzij diverse speeltuinen en autoluwe straten. De ligging is bijzonder praktisch. Winkels voor de dagelijkse boodschappen en het overdekte winkelcentrum Koningshoek zijn gemakkelijk met de fiets of de auto te bereiken. Diverse basisscholen en het openbaar vervoer liggen op loopafstand. Ook de oude binnenstad van Maassluis, met haar gezellige terrassen en historische sfeer, is vlakbij. Voor natuurliefhebbers zijn er fijne wandelroutes en groene plekken in de omgeving, terwijl de gunstige ligging ten opzichte van uitvalswegen zorgt voor een snelle verbinding naar steden zoals Rotterdam en Den Haag.

#### GOED OM TE WETEN:

- De begane grond is voorzien van hardhouten kozijnen met dubbel glas
- Het raam aan de voorzijde van de woonkamer is voorzien van een screen
- De eerste en tweede verdieping zijn voorzien van kunststof kozijnen met dubbel glas
- Aan de voorzijde zijn het slaapkamerraam en het raam van de badkamer voorzien van een rolluik
- De meterkast heeft 5 groepen en een slimme meter
- Cv-ketel voor verwarming en warm water (juni 2024) (eigendom)
- Stenen berging voorzien van stroom
- Kruipruimte en spouwmuren zijn geïsoleerd (2019)
- De woning is gelegen op eigen grond
- Vrij parkeren voor de deur
- Bouwjaar 1973
- Energie label B
- Oplevering in overleg

Deze tekst is met zorg samengesteld. Voor de juistheid van de verstrekte informatie zijn wij in de regel in grote mate afhankelijk van derden. De vermelde informatie is van algemene aard en is niet meer dan een uitnodiging om in onderhandeling te treden. Aan de inhoud van deze informatie kunnen geen rechten worden ontleend.

#### Toelichtingsclausule NEN2580

De Meetinstructie is gebaseerd op de NEN2580. De Meetinstructie is bedoeld om een meer eenduidige manier van meten toe te passen voor het geven van een indicatie van de gebruiksoppervlakte. De Meetinstructie sluit verschillen in meetuitkomsten niet volledig uit, door bijvoorbeeld interpretatieverschillen, afrondingen of beperkingen bij het uitvoeren van de meting. Prins NVM Makelaars sluit elke aansprakelijkheid uit voor verschillen uit deze meetinstructie.

Elke aansprakelijkheid van verkoper jegens koper, hoe ook genaamd en onder welke titel dan ook, voor eventuele verontreiniging van de grond en/of het grondwater van de gehele onroerende zaak wordt uitgesloten. Tevens vrijwaart koper verkoper voor elke aansprakelijkheid, hoe ook genaamd en onder welke titel dan ook, die uit de aanwezigheid van bodem- en/of grondwatervervuiling in de onroerende zaak kan voortvloeien.

#### Ouderdomsclausule

Bij woningen ouder dan 30 jaar zal er standaard in de koopakte een ouderdomsclausule worden opgenomen.

## Kenmerken

<b>Vraagprijs</b>	: € 435.000,00 kosten koper
<b>Soort</b>	: Woonhuis
<b>Type woning</b>	: Tussenwoning
<b>Aantal kamers</b>	: 5 kamers waarvan 4 slaapkamer(s)
<b>Inhoud woning</b>	: 415 m <sup>3</sup>
<b>Perceel oppervlakte</b>	: 140 m <sup>2</sup>
<b>Gebruiksoppervlakte woonfunctie</b>	: 117 m <sup>2</sup>
<b>Soort woning</b>	: Eengezinswoning
<b>Bouwjaar</b>	: 1973
<b>Ligging</b>	: In woonwijk
<b>Tuin</b>	: Achtertuin, voortuin
<b>Hoofdtuin</b>	: Achtertuin 53 m <sup>2</sup>
<b>Garage</b>	: Geen garage
<b>Energielabel</b>	: B
<b>Verwarming</b>	: C.V.-Ketel
<b>Isolatie</b>	: Muurisolatie, Vloerisolatie, Dubbel glas
<b>Voorzieningen</b>	: Mechanische ventilatie, Rolluiken, Buitenzonwering, Glasvezel kabel, Natuurlijke ventilatie
<b>C.V.-ketel</b>	: Gas gestookt combiketel uit 2024, eigendom

## Locatie

Dennendal 144  
3142 AC MAASSLUIS



## Foto's



## Foto's



## Foto's



## Foto's





## Foto's



## Foto's



## Plattegrond

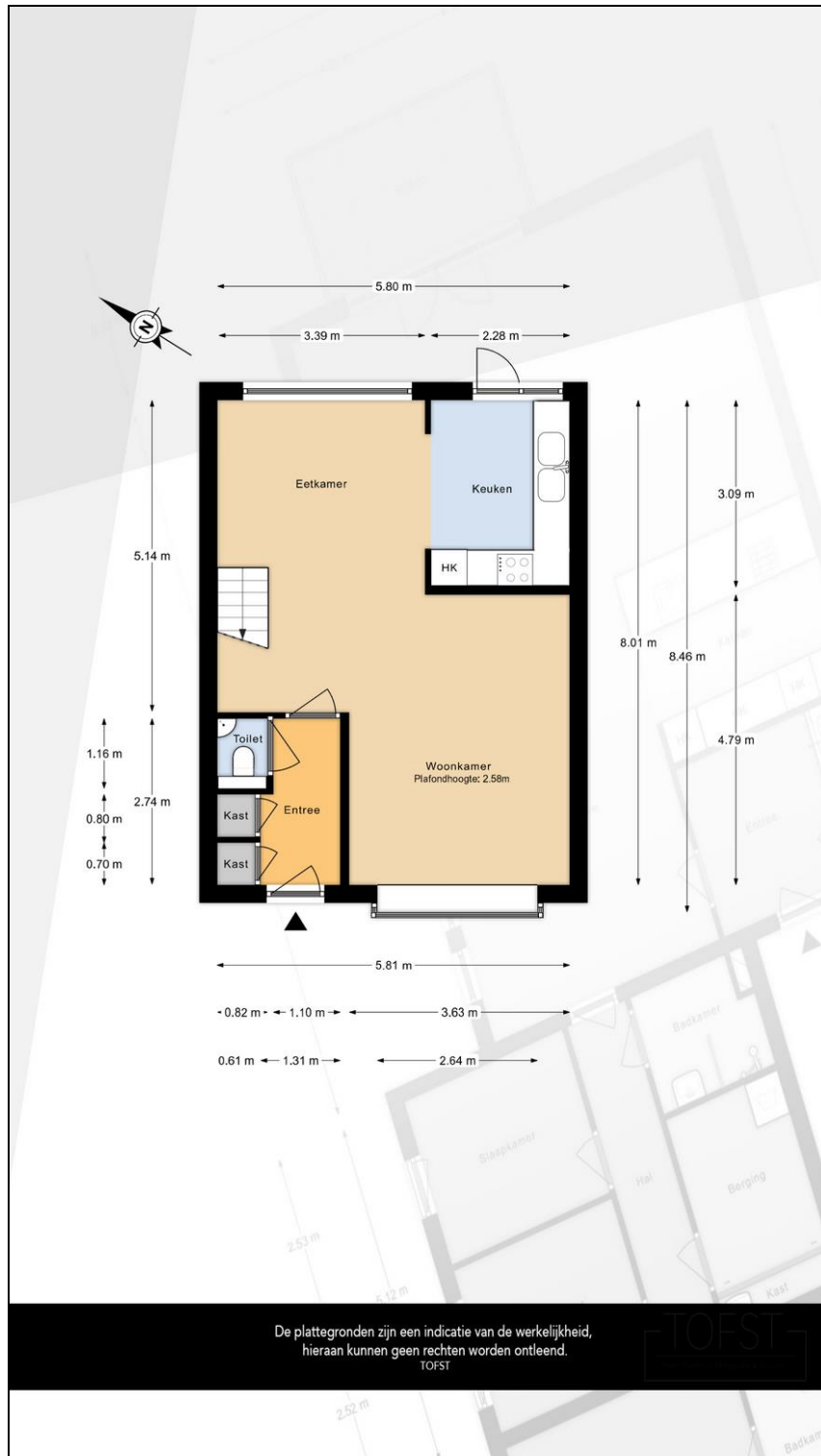

## Plattegrond



## Plattegrond

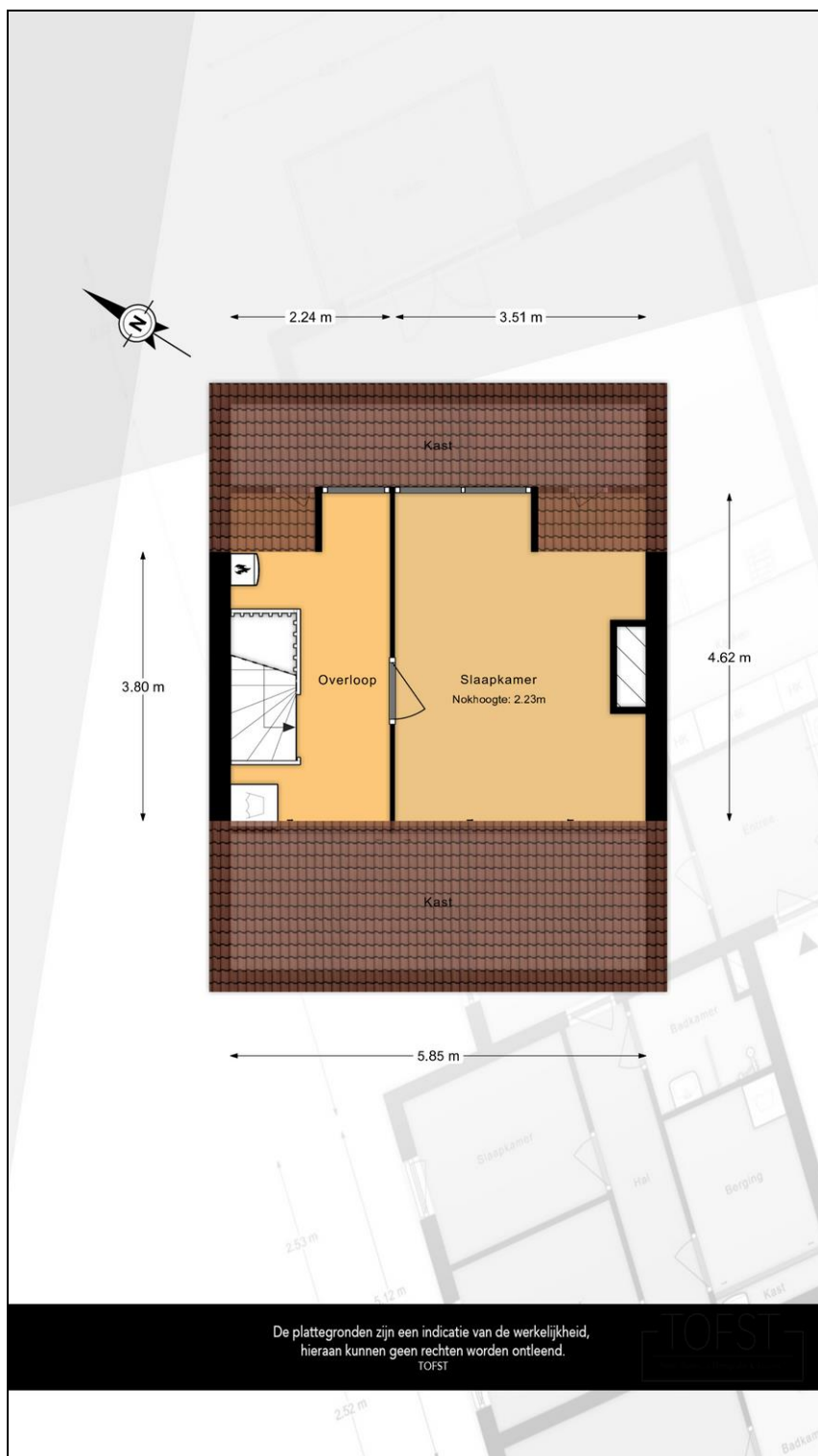

## Plattegrond

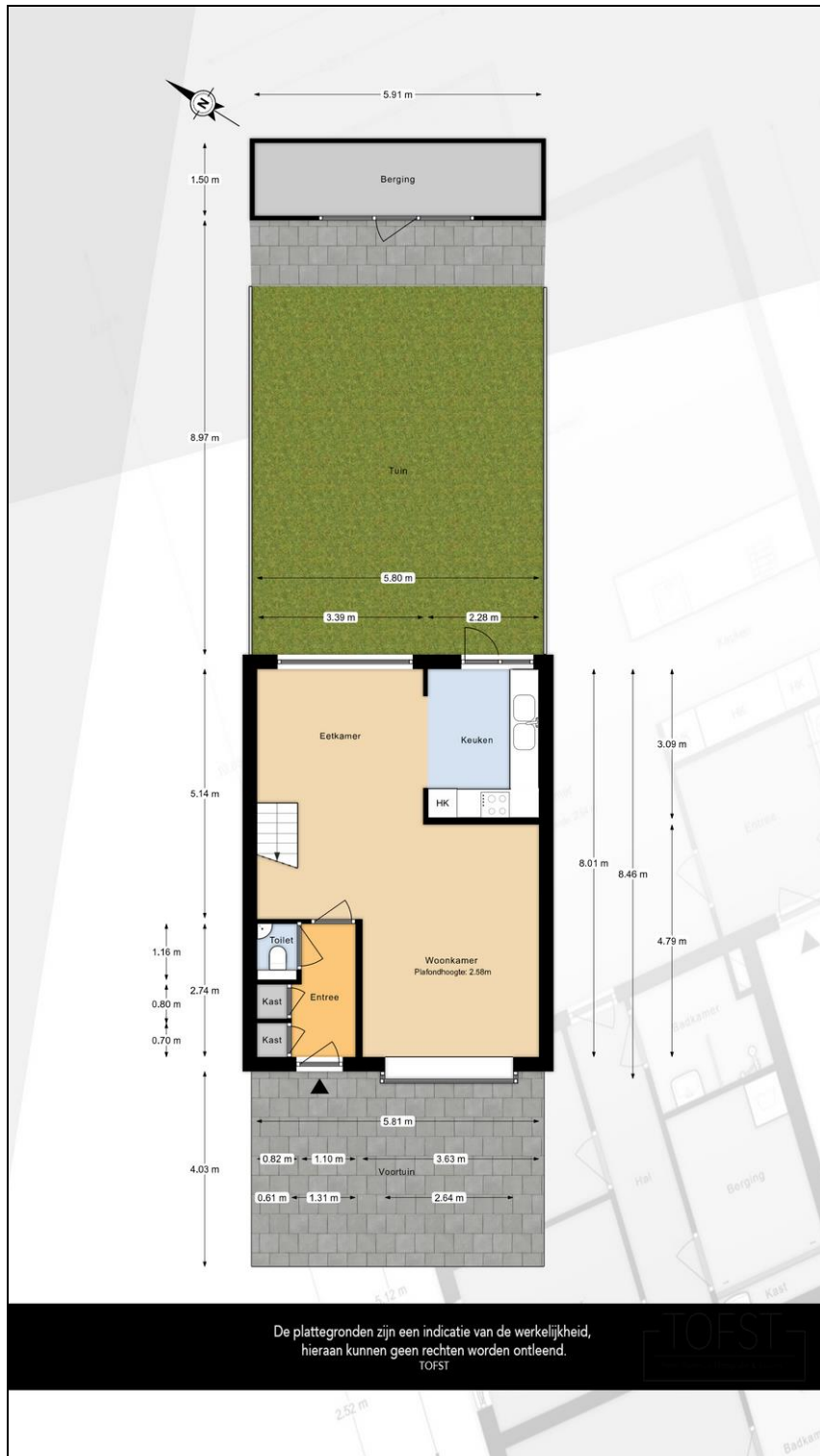

## Lijst van zaken

	Blijft achter	Gaat mee	Kan worden overgenomen	n.v.t.
<b>Woning</b>				
<b>Interieur</b>				
Verlichting, te weten:				
- Inbouwspots/dimmers	<input type="checkbox"/>	<input type="checkbox"/>	<input checked="" type="checkbox"/>	<input type="checkbox"/>
- Opbouwspots/armaturen/lampen/dimmers	<input type="checkbox"/>	<input type="checkbox"/>	<input checked="" type="checkbox"/>	<input type="checkbox"/>
- Losse (hang)lampen	<input type="checkbox"/>	<input type="checkbox"/>	<input checked="" type="checkbox"/>	<input type="checkbox"/>
-	<input type="checkbox"/>	<input type="checkbox"/>	<input type="checkbox"/>	<input checked="" type="checkbox"/>
-	<input type="checkbox"/>	<input type="checkbox"/>	<input type="checkbox"/>	<input checked="" type="checkbox"/>
(Losse)kasten, legplanken, te weten:				
-	<input type="checkbox"/>	<input type="checkbox"/>	<input type="checkbox"/>	<input checked="" type="checkbox"/>
-	<input type="checkbox"/>	<input type="checkbox"/>	<input type="checkbox"/>	<input checked="" type="checkbox"/>
Raamdecoratie/zonwering binnen, te weten:				
- Gordijnrails	<input type="checkbox"/>	<input type="checkbox"/>	<input checked="" type="checkbox"/>	<input type="checkbox"/>
- Gordijnen	<input type="checkbox"/>	<input type="checkbox"/>	<input checked="" type="checkbox"/>	<input type="checkbox"/>
- Overgordijnen	<input type="checkbox"/>	<input type="checkbox"/>	<input checked="" type="checkbox"/>	<input type="checkbox"/>
- Vitrages	<input type="checkbox"/>	<input type="checkbox"/>	<input checked="" type="checkbox"/>	<input type="checkbox"/>
- Rolgordijnen	<input type="checkbox"/>	<input type="checkbox"/>	<input checked="" type="checkbox"/>	<input type="checkbox"/>
- Lamellen	<input type="checkbox"/>	<input type="checkbox"/>	<input checked="" type="checkbox"/>	<input type="checkbox"/>
- Jaloezieën	<input type="checkbox"/>	<input type="checkbox"/>	<input checked="" type="checkbox"/>	<input type="checkbox"/>
- (Losse) horren/rolhorren	<input type="checkbox"/>	<input type="checkbox"/>	<input checked="" type="checkbox"/>	<input type="checkbox"/>
-	<input type="checkbox"/>	<input type="checkbox"/>	<input type="checkbox"/>	<input checked="" type="checkbox"/>
-	<input type="checkbox"/>	<input type="checkbox"/>	<input type="checkbox"/>	<input checked="" type="checkbox"/>
Vloerdecoratie, te weten:				
- Vloerbedekking	<input type="checkbox"/>	<input type="checkbox"/>	<input type="checkbox"/>	<input checked="" type="checkbox"/>
- Parketvloer	<input checked="" type="checkbox"/>	<input type="checkbox"/>	<input type="checkbox"/>	<input type="checkbox"/>
- Houten vloer(delen)	<input type="checkbox"/>	<input type="checkbox"/>	<input checked="" type="checkbox"/>	<input type="checkbox"/>
- Laminaat	<input type="checkbox"/>	<input type="checkbox"/>	<input checked="" type="checkbox"/>	<input type="checkbox"/>
- Plavuizen	<input type="checkbox"/>	<input type="checkbox"/>	<input type="checkbox"/>	<input checked="" type="checkbox"/>
-	<input type="checkbox"/>	<input type="checkbox"/>	<input type="checkbox"/>	<input checked="" type="checkbox"/>
-	<input type="checkbox"/>	<input type="checkbox"/>	<input type="checkbox"/>	<input checked="" type="checkbox"/>
(Voorzet) openhaard met toebehoren	<input type="checkbox"/>	<input type="checkbox"/>	<input type="checkbox"/>	<input checked="" type="checkbox"/>
Allesbrander	<input type="checkbox"/>	<input type="checkbox"/>	<input type="checkbox"/>	<input checked="" type="checkbox"/>
Houtkachel	<input type="checkbox"/>	<input type="checkbox"/>	<input type="checkbox"/>	<input checked="" type="checkbox"/>
(Gas)kachels	<input type="checkbox"/>	<input type="checkbox"/>	<input type="checkbox"/>	<input checked="" type="checkbox"/>

	Blijft achter	Gaat mee	Kan worden overgenomen	n.v.t.
Designradiator(en)	<input type="checkbox"/>	<input type="checkbox"/>	<input type="checkbox"/>	<input checked="" type="checkbox"/>
Radiatorafwerking	<input type="checkbox"/>	<input type="checkbox"/>	<input type="checkbox"/>	<input checked="" type="checkbox"/>
Overig, te weten:				
- Spiegelwanden	<input type="checkbox"/>	<input type="checkbox"/>	<input type="checkbox"/>	<input checked="" type="checkbox"/>
- Schilderij ophangstelsysteem	<input type="checkbox"/>	<input type="checkbox"/>	<input type="checkbox"/>	<input checked="" type="checkbox"/>
-	<input type="checkbox"/>	<input type="checkbox"/>	<input type="checkbox"/>	<input checked="" type="checkbox"/>
-	<input type="checkbox"/>	<input type="checkbox"/>	<input type="checkbox"/>	<input checked="" type="checkbox"/>
-	<input type="checkbox"/>	<input type="checkbox"/>	<input type="checkbox"/>	<input checked="" type="checkbox"/>
-	<input type="checkbox"/>	<input type="checkbox"/>	<input type="checkbox"/>	<input checked="" type="checkbox"/>

### Keuken

Keukenblok (met bovenkasten)	<input checked="" type="checkbox"/>	<input type="checkbox"/>	<input type="checkbox"/>	<input type="checkbox"/>
Keuken (inbouw)apparatuur, te weten:				
- Kookplaat	<input checked="" type="checkbox"/>	<input type="checkbox"/>	<input type="checkbox"/>	<input type="checkbox"/>
- (Gas)fornuis	<input type="checkbox"/>	<input type="checkbox"/>	<input type="checkbox"/>	<input checked="" type="checkbox"/>
- Afzuigkap	<input checked="" type="checkbox"/>	<input type="checkbox"/>	<input type="checkbox"/>	<input type="checkbox"/>
- Magnetron	<input type="checkbox"/>	<input type="checkbox"/>	<input checked="" type="checkbox"/>	<input type="checkbox"/>
- Oven	<input type="checkbox"/>	<input type="checkbox"/>	<input type="checkbox"/>	<input checked="" type="checkbox"/>
- Combi-oven/combimagnetron	<input checked="" type="checkbox"/>	<input type="checkbox"/>	<input type="checkbox"/>	<input type="checkbox"/>
- Koelkast	<input type="checkbox"/>	<input type="checkbox"/>	<input type="checkbox"/>	<input checked="" type="checkbox"/>
- Vriezer	<input type="checkbox"/>	<input type="checkbox"/>	<input type="checkbox"/>	<input checked="" type="checkbox"/>
- Koel-vriescombinatie	<input checked="" type="checkbox"/>	<input type="checkbox"/>	<input type="checkbox"/>	<input type="checkbox"/>
- Vaatwasser	<input type="checkbox"/>	<input type="checkbox"/>	<input checked="" type="checkbox"/>	<input type="checkbox"/>
- Quooker	<input type="checkbox"/>	<input type="checkbox"/>	<input type="checkbox"/>	<input checked="" type="checkbox"/>
- Koffiezetapparaat	<input type="checkbox"/>	<input type="checkbox"/>	<input checked="" type="checkbox"/>	<input type="checkbox"/>
-	<input type="checkbox"/>	<input type="checkbox"/>	<input type="checkbox"/>	<input checked="" type="checkbox"/>
-	<input type="checkbox"/>	<input type="checkbox"/>	<input type="checkbox"/>	<input checked="" type="checkbox"/>
Keukenaccessoires, te weten:				
-	<input type="checkbox"/>	<input type="checkbox"/>	<input type="checkbox"/>	<input checked="" type="checkbox"/>
-	<input type="checkbox"/>	<input type="checkbox"/>	<input type="checkbox"/>	<input checked="" type="checkbox"/>
-	<input type="checkbox"/>	<input type="checkbox"/>	<input type="checkbox"/>	<input checked="" type="checkbox"/>
-	<input type="checkbox"/>	<input type="checkbox"/>	<input type="checkbox"/>	<input checked="" type="checkbox"/>
-	<input type="checkbox"/>	<input type="checkbox"/>	<input type="checkbox"/>	<input checked="" type="checkbox"/>
-	<input type="checkbox"/>	<input type="checkbox"/>	<input type="checkbox"/>	<input checked="" type="checkbox"/>
-	<input type="checkbox"/>	<input type="checkbox"/>	<input type="checkbox"/>	<input checked="" type="checkbox"/>
-	<input type="checkbox"/>	<input type="checkbox"/>	<input type="checkbox"/>	<input checked="" type="checkbox"/>

### Sanitair/sauna

Toilet met de volgende toebehoren:				
- Toilet	<input checked="" type="checkbox"/>	<input type="checkbox"/>	<input type="checkbox"/>	<input type="checkbox"/>
- Toilethouder	<input checked="" type="checkbox"/>	<input type="checkbox"/>	<input type="checkbox"/>	<input type="checkbox"/>
- Toiletborstel(houder)	<input checked="" type="checkbox"/>	<input type="checkbox"/>	<input type="checkbox"/>	<input type="checkbox"/>
- Fontein	<input checked="" type="checkbox"/>	<input type="checkbox"/>	<input type="checkbox"/>	<input type="checkbox"/>



	Blijft achter	Gaat mee	Kan worden overgenomen	n.v.t.
-	<input type="checkbox"/>	<input type="checkbox"/>	<input type="checkbox"/>	<input checked="" type="checkbox"/>
-	<input type="checkbox"/>	<input type="checkbox"/>	<input type="checkbox"/>	<input checked="" type="checkbox"/>
Badkamer met de volgende toebehoren:				
- Ligbad	<input type="checkbox"/>	<input type="checkbox"/>	<input type="checkbox"/>	<input checked="" type="checkbox"/>
- Jacuzzi/whirlpool	<input type="checkbox"/>	<input type="checkbox"/>	<input type="checkbox"/>	<input checked="" type="checkbox"/>
- Douche (cabine/scherm)	<input checked="" type="checkbox"/>	<input type="checkbox"/>	<input type="checkbox"/>	<input type="checkbox"/>
- Stoomdouche (cabine)	<input type="checkbox"/>	<input type="checkbox"/>	<input type="checkbox"/>	<input checked="" type="checkbox"/>
- Wastafel	<input checked="" type="checkbox"/>	<input type="checkbox"/>	<input type="checkbox"/>	<input type="checkbox"/>
- Wastafelmeubel	<input checked="" type="checkbox"/>	<input type="checkbox"/>	<input type="checkbox"/>	<input type="checkbox"/>
- Planchet	<input checked="" type="checkbox"/>	<input type="checkbox"/>	<input type="checkbox"/>	<input type="checkbox"/>
- Toiletkast	<input checked="" type="checkbox"/>	<input type="checkbox"/>	<input type="checkbox"/>	<input type="checkbox"/>
- Toilet	<input checked="" type="checkbox"/>	<input type="checkbox"/>	<input type="checkbox"/>	<input type="checkbox"/>
- Toilethouder	<input checked="" type="checkbox"/>	<input type="checkbox"/>	<input type="checkbox"/>	<input type="checkbox"/>
- Toiletborstel(houder)	<input checked="" type="checkbox"/>	<input type="checkbox"/>	<input type="checkbox"/>	<input type="checkbox"/>
-	<input type="checkbox"/>	<input type="checkbox"/>	<input type="checkbox"/>	<input checked="" type="checkbox"/>
-	<input type="checkbox"/>	<input type="checkbox"/>	<input type="checkbox"/>	<input checked="" type="checkbox"/>
Sauna met toebehoren	<input type="checkbox"/>	<input type="checkbox"/>	<input type="checkbox"/>	<input checked="" type="checkbox"/>
	<input type="checkbox"/>	<input type="checkbox"/>	<input type="checkbox"/>	<input checked="" type="checkbox"/>
	<input type="checkbox"/>	<input type="checkbox"/>	<input type="checkbox"/>	<input checked="" type="checkbox"/>
<i>Exterieur/installaties/veiligheid/energiebesparing</i>				
Schotel/antenne	<input type="checkbox"/>	<input type="checkbox"/>	<input type="checkbox"/>	<input checked="" type="checkbox"/>
Brievenbus	<input type="checkbox"/>	<input type="checkbox"/>	<input type="checkbox"/>	<input checked="" type="checkbox"/>
Kluis	<input type="checkbox"/>	<input type="checkbox"/>	<input type="checkbox"/>	<input checked="" type="checkbox"/>
(Voordeur)bel	<input checked="" type="checkbox"/>	<input type="checkbox"/>	<input type="checkbox"/>	<input type="checkbox"/>
Alarminstallatie	<input type="checkbox"/>	<input type="checkbox"/>	<input type="checkbox"/>	<input checked="" type="checkbox"/>
(Veiligheids)sloten en overige inbraakpreventie	<input type="checkbox"/>	<input type="checkbox"/>	<input type="checkbox"/>	<input checked="" type="checkbox"/>
Rookmelders	<input checked="" type="checkbox"/>	<input type="checkbox"/>	<input type="checkbox"/>	<input type="checkbox"/>
(Klok)thermostaat	<input checked="" type="checkbox"/>	<input type="checkbox"/>	<input type="checkbox"/>	<input type="checkbox"/>
Airconditioning	<input type="checkbox"/>	<input type="checkbox"/>	<input type="checkbox"/>	<input checked="" type="checkbox"/>
Warmwatervoorziening, te weten:				
- CV-installatie	<input checked="" type="checkbox"/>	<input type="checkbox"/>	<input type="checkbox"/>	<input type="checkbox"/>
- Boiler	<input type="checkbox"/>	<input type="checkbox"/>	<input type="checkbox"/>	<input checked="" type="checkbox"/>
- Geiser	<input type="checkbox"/>	<input type="checkbox"/>	<input type="checkbox"/>	<input checked="" type="checkbox"/>
-	<input type="checkbox"/>	<input type="checkbox"/>	<input type="checkbox"/>	<input checked="" type="checkbox"/>
-	<input type="checkbox"/>	<input type="checkbox"/>	<input type="checkbox"/>	<input checked="" type="checkbox"/>
-	<input type="checkbox"/>	<input type="checkbox"/>	<input type="checkbox"/>	<input checked="" type="checkbox"/>
Screens	<input type="checkbox"/>	<input type="checkbox"/>	<input checked="" type="checkbox"/>	<input type="checkbox"/>
Rolluiken	<input type="checkbox"/>	<input type="checkbox"/>	<input type="checkbox"/>	<input checked="" type="checkbox"/>
Zonwering buiten	<input type="checkbox"/>	<input type="checkbox"/>	<input type="checkbox"/>	<input checked="" type="checkbox"/>
-	<input type="checkbox"/>	<input type="checkbox"/>	<input type="checkbox"/>	<input checked="" type="checkbox"/>
-	<input type="checkbox"/>	<input type="checkbox"/>	<input type="checkbox"/>	<input checked="" type="checkbox"/>
-	<input type="checkbox"/>	<input type="checkbox"/>	<input type="checkbox"/>	<input checked="" type="checkbox"/>
Isolatievoorzieningen (voorzetramen/radiatorfolie etc.), te weten:				
-	<input type="checkbox"/>	<input type="checkbox"/>	<input type="checkbox"/>	<input checked="" type="checkbox"/>
-	<input type="checkbox"/>	<input type="checkbox"/>	<input type="checkbox"/>	<input checked="" type="checkbox"/>

	Blijft achter	Gaat mee	Kan worden overgenomen	n.v.t.
Telefoonaansluiting/internetaansluiting	<input checked="" type="checkbox"/>	<input type="checkbox"/>	<input type="checkbox"/>	<input type="checkbox"/>
Veiligheidsschakelaar wasautomaat	<input type="checkbox"/>	<input type="checkbox"/>	<input type="checkbox"/>	<input checked="" type="checkbox"/>
Waterslot wasautomaat	<input type="checkbox"/>	<input type="checkbox"/>	<input type="checkbox"/>	<input checked="" type="checkbox"/>
Zonnepanelen	<input type="checkbox"/>	<input type="checkbox"/>	<input type="checkbox"/>	<input checked="" type="checkbox"/>
Oplaadpunt elektrische auto	<input type="checkbox"/>	<input type="checkbox"/>	<input type="checkbox"/>	<input checked="" type="checkbox"/>
	<input type="checkbox"/>	<input type="checkbox"/>	<input type="checkbox"/>	<input checked="" type="checkbox"/>
	<input type="checkbox"/>	<input type="checkbox"/>	<input type="checkbox"/>	<input checked="" type="checkbox"/>
<b>Tuin</b>				
<i>Inrichting</i>				
Tuinaanleg/bestrating	<input checked="" type="checkbox"/>	<input type="checkbox"/>	<input type="checkbox"/>	<input type="checkbox"/>
Beplanting	<input type="checkbox"/>	<input checked="" type="checkbox"/>	<input type="checkbox"/>	<input type="checkbox"/>
	<input type="checkbox"/>	<input type="checkbox"/>	<input type="checkbox"/>	<input checked="" type="checkbox"/>
<i>Verlichting/installaties</i>				
Buitenverlichting	<input checked="" type="checkbox"/>	<input type="checkbox"/>	<input type="checkbox"/>	<input type="checkbox"/>
Tijd- of schemerschakelaar/bewegingsmelder	<input type="checkbox"/>	<input type="checkbox"/>	<input type="checkbox"/>	<input checked="" type="checkbox"/>
	<input type="checkbox"/>	<input type="checkbox"/>	<input type="checkbox"/>	<input checked="" type="checkbox"/>
<i>Bebouwing</i>				
Tuinhuis/buitenberging	<input type="checkbox"/>	<input type="checkbox"/>	<input type="checkbox"/>	<input checked="" type="checkbox"/>
Kasten/werkbank in tuinhuis/berging	<input type="checkbox"/>	<input type="checkbox"/>	<input type="checkbox"/>	<input checked="" type="checkbox"/>
(Broei)kas	<input type="checkbox"/>	<input type="checkbox"/>	<input type="checkbox"/>	<input checked="" type="checkbox"/>
	<input type="checkbox"/>	<input type="checkbox"/>	<input type="checkbox"/>	<input checked="" type="checkbox"/>
	<input type="checkbox"/>	<input type="checkbox"/>	<input type="checkbox"/>	<input checked="" type="checkbox"/>
<b>Overig</b>				
Overige tuin, te weten:				
- (Sier)hek	<input type="checkbox"/>	<input type="checkbox"/>	<input type="checkbox"/>	<input checked="" type="checkbox"/>
- Vlaggenmast(houder)	<input type="checkbox"/>	<input type="checkbox"/>	<input type="checkbox"/>	<input checked="" type="checkbox"/>
-	<input type="checkbox"/>	<input type="checkbox"/>	<input type="checkbox"/>	<input checked="" type="checkbox"/>
-	<input type="checkbox"/>	<input type="checkbox"/>	<input type="checkbox"/>	<input checked="" type="checkbox"/>

## Overig

Zijn er zaken die geen eigendom zijn van verkoper omdat er sprake is van een leasecontract of huurcontract. Zo ja, neemt verkoper de zaak mee of wordt het betreffende contract overgenomen?	Ja	Nee	Gaat mee	Moet worden overgenomen
CV	<input type="checkbox"/>	<input checked="" type="checkbox"/>	<input type="checkbox"/>	<input type="checkbox"/>
Boiler	<input type="checkbox"/>	<input checked="" type="checkbox"/>	<input type="checkbox"/>	<input type="checkbox"/>
Zonnepanelen	<input type="checkbox"/>	<input checked="" type="checkbox"/>	<input type="checkbox"/>	<input type="checkbox"/>
	<input type="checkbox"/>	<input checked="" type="checkbox"/>	<input type="checkbox"/>	<input type="checkbox"/>
	<input type="checkbox"/>	<input checked="" type="checkbox"/>	<input type="checkbox"/>	<input type="checkbox"/>
	<input type="checkbox"/>	<input checked="" type="checkbox"/>	<input type="checkbox"/>	<input type="checkbox"/>
Bijlage(n) over te nemen contracten:				
-				
-				

# Vragenlijst voor de verkoop van een woning

## DEEL B

### 1 Bijzonderheden

- a. Zijn er nadat u het perceel in eigendom hebt gekregen nog andere, eventuele aanvullende notariële of onderhandse akten opgesteld met betrekking tot het perceel? Ja / Nee  
Zo ja, welke? : \_\_\_\_\_
- b. Zijn er mondelinge of schriftelijke afspraken gemaakt over aangrenzende percelen? Ja / Nee / Niet bekend  
(Denk hierbij aan regelingen voor het gebruik van een poort, schuur, garage, tuin, overeenkomsten met meerdere burens, toezeggingen, erfafscheidingen.)  
Zo ja, welke zijn dat? : \_\_\_\_\_
- c. Wijken de huidige terreinafscheidingen af van de kadastrale eigendomsgrenzen? Ja / Nee / Niet bekend  
(Denk hierbij ook aan strookjes grond van de gemeente die u in gebruik heeft, of grond van u die gebruikt wordt door de burens.)  
Zo ja, waaruit bestaat die afwijking? : \_\_\_\_\_
- d. Is een gedeelte van de woning, schuur, garage of schutting gebouwd op grond van de burens of andersom? Ja / Nee / Niet bekend  
Zo ja, graag nader toelichten: : \_\_\_\_\_
- e. Heeft u grond van derden in gebruik? Ja / Nee / Niet bekend  
Zo ja, welke grond? : \_\_\_\_\_
- f. Rusten er 'bijzondere lasten en beperkingen' op de woning en/of het perceel? (Bijzondere lasten en beperkingen kunnen privaatrechtelijke beperkingen zijn zoals (lijdende) erfdienstbaarheden (bijvoorbeeld een recht van overpad), kwalitatieve verplichtingen, kettingbedingen, vruchtgebruik, voorkeursrecht (bijvoorbeeld een eerste recht van koop), opstalrecht, erfpacht, huurkoop. Het kan ook gaan om publiekrechtelijke beperkingen zoals een aanschrijving van de gemeente in het kader van een illegale verbouwing) Ja / Nee  
Zo ja, welke? : \_\_\_\_\_
- g. Is de Wet voorkeursrecht gemeenten van toepassing? Ja / Nee
- h. Is er een anti-speculatiebeding en/of zelfbewoningsplicht van toepassing op de woning? Ja / Nee  
Zo ja, hoe lang nog? : \_\_\_\_\_
- i. Is er sprake van een beschermd stads- of dorpsgezicht of loopt er een procedure tot aanwijzing daartoe? Ja / Nee  
Is er sprake van een gemeentelijk-, provinciaal-of rijksmonument of loopt er een procedure tot aanwijzing daartoe? Ja / Nee  
Is er volgens het bestemmingsplan sprake van een beeldbepalend of karakteristiek object? Ja / Nee
- j. Is er sprake (geweest) van ruilverkaveling? Ja / Nee

Zo ja, moet u hiervoor ruilverkavelingsrente betalen? Ja / Nee

Zo ja, hoeveel en voor hoe lang? Bedrag: € \_\_\_\_\_

Duur: : \_\_\_\_\_  
\_\_\_\_\_

k. Is er sprake van onteigening? Ja / Nee

l. Is de woning of de grond geheel of gedeeltelijk verhuurd of bij anderen in gebruik? Ja / Nee / n.v.t.

Zo ja: Is er een huurcontract/ gebruiksovereenkomst? Ja / Nee

Indien er geen contract of overeenkomst is, : \_\_\_\_\_  
beschrijf hieronder wat (mondeling) met de \_\_\_\_\_  
huurder/ gebruiker is afgesproken:

Welk gedeelte is verhuurd/ in gebruik gegeven? : \_\_\_\_\_  
\_\_\_\_\_

Welke delen vallen onder gezamenlijk gebruik? : \_\_\_\_\_  
\_\_\_\_\_

Welke zaken zijn van de huurder en mag hij : \_\_\_\_\_  
verwijderen bij ontruiming? \_\_\_\_\_  
(Bijvoorbeeld geiser, keuken, lampen.)

Heeft de huurder een waarborgsom gestort? Ja / Nee

Zo ja, hoeveel? € \_\_\_\_\_

Heeft u nog andere afspraken met de huurders gemaakt? Ja / Nee

Zo ja, welke? : \_\_\_\_\_  
\_\_\_\_\_

m. Is er over de woning een geschil/procedures gaande, al dan niet bij de rechter, huurcommissie of Ja / Nee  
een andere instantie?(bijvoorbeeld onteigening/kwesties met burens, zoals erfdienstbaarheden,  
recht van overpad, erfafscheidingen e.d.)

Zo ja, welke is/zijn dat? : \_\_\_\_\_  
\_\_\_\_\_

n. Is er bezwaar gemaakt tegen de waardebeschikking WOZ? Ja / Nee

Zo ja, toelichting: : \_\_\_\_\_  
\_\_\_\_\_

o. Zijn er door de overheid of nutsbedrijven verbeteringen of herstellingen voorgeschreven of Ja / Nee  
aangekondigd die nog niet naar behoren zijn uitgevoerd?

Zo ja, welke? : \_\_\_\_\_  
\_\_\_\_\_

p. Zijn er in het verleden subsidies of premies verstrekt die bij verkoop van de woning voor een deel Ja / Nee  
kunnen worden teruggevorderd?

Zo ja, welke? : \_\_\_\_\_  
\_\_\_\_\_

q. Is de woning onbewoonbaar verklaard of in het verleden ooit onbewoonbaar verklaard geweest? Ja / Nee

Zo ja, waarom? : \_\_\_\_\_  
\_\_\_\_\_

r. Is er bij verkoop sprake van een omzetbelastingheffing? Ja / Nee

(Bijvoorbeeld omdat het een voormalig bedrijfsonroerendgoed is, of een woning met  
praktijkgedeelte, of omdat u pas ingrijpend verbouwd hebt.)

Zo ja, waarom? : \_\_\_\_\_  
\_\_\_\_\_

s. Hoe gebruikt u de woning nu? (Bijvoorbeeld woning, praktijk, winkel, opslag) : \_\_\_\_\_  
\_\_\_\_\_

Is dat gebruik volgens de gemeente toegestaan? Ja / Nee

Zo nee, heeft de gemeente dit strijdige gebruik wel eens bij u aangekaart? Ja / Nee

Hoe heeft de gemeente dit strijdige gebruik bij u aangekaart? : \_\_\_\_\_  
\_\_\_\_\_

## 2 Gevels

a. Is er sprake (geweest) van vochtdoorslag of aanhoudend vochtige plekken op de gevels? Ja / Nee

Zo ja, waar? : \_\_\_\_\_  
\_\_\_\_\_

b. Zijn er (gerepareerde) scheuren/beschadigingen in/aan de gevels aanwezig? Ja / Nee

Zo ja, waar? : \_\_\_\_\_  
\_\_\_\_\_

c. Zijn de gevels tijdens de bouw geïsoleerd? Ja / Nee / Niet bekend

Zo nee, zijn de gevels daarna (deels) geïsoleerd? Ja / Nee / Niet bekend

Zo ja, wanneer heeft de isolatie van de gevels plaatsgevonden en met welk isolatiemateriaal? : \_\_\_\_\_  
\_\_\_\_\_

Heeft u een certificaat of bewijs van het na-isoleren? Ja / Nee

Is er sprake van volledige isolatie? Ja / Nee / Niet bekend

Zo nee, welke delen van de gevels zijn er niet geïsoleerd? : \_\_\_\_\_  
\_\_\_\_\_

d. Zijn de gevels ooit gereinigd? Ja / Nee / Niet bekend

Zo ja, volgens welke methode en wanneer? : \_\_\_\_\_  
\_\_\_\_\_

## 3 Dak(en)

a. Hoe oud zijn de daken ongeveer? Platte daken: : \_\_\_\_\_  
\_\_\_\_\_

Overige daken: : \_\_\_\_\_  
\_\_\_\_\_

b. Heeft u last van daklekkages (gehad)? Ja / Nee

Zo ja, waar? : \_\_\_\_\_  
\_\_\_\_\_

c. Zijn er in het verleden gebreken geconstateerd aan de dakconstructie zoals scheve, doorbuigende, krakende, beschadigde en/of aangetaste dakdelen? Ja / Nee

Zo ja, waar? : \_\_\_\_\_  
\_\_\_\_\_

d. Heeft u het dak al eens (gedeeltelijk) laten vernieuwen c.q. laten repareren? Ja / Nee

Zo ja, welk (gedeelte van het) dak en waarom? : \_\_\_\_\_  
\_\_\_\_\_

e. Is het dak tijdens de bouw geïsoleerd? Platte daken: Ja / Nee / Niet bekend

Overige daken: Ja / Nee / Niet bekend

Zo nee, is het dak daarna geïsoleerd? Platte daken: Ja / Nee / Niet bekend

Overige daken: Ja / Nee / Niet bekend

Zo ja, wanneer heeft de isolatie plaatsgevonden en met welk isolatiemateriaal? : \_\_\_\_\_  
\_\_\_\_\_

Heeft u een certificaat of bewijs van het na-isoleren? Ja / Nee

Is er sprake van volledige isolatie? Platte daken: Ja / Nee / Niet bekend

Overige daken: Ja / Nee / Niet bekend

Zo nee, welke delen zijn er niet geïsoleerd? : \_\_\_\_\_  
\_\_\_\_\_

f. Zijn de regenwaterafvoeren lek of verstopt? Ja / Nee

Zo ja, toelichting: : \_\_\_\_\_  
\_\_\_\_\_

g. Zijn de dakgoten lek of verstopt? Ja / Nee

Zo ja, toelichting: : \_\_\_\_\_  
\_\_\_\_\_

#### 4 Kozijnen, ramen en deuren

a. Van welk materiaal zijn de buitenkozijnen gemaakt? : \_\_\_\_\_  
(bijvoorbeeld hout, kunststof of aluminium of een andersoortig materiaal)

b. Wanneer zijn de buitenkozijnen, ramen en deuren voor het laatst geschilderd? : \_\_\_\_\_  
\_\_\_\_\_

Is dit gebeurd door een erkend schildersbedrijf? Ja / Nee

Zo ja, door wie? : \_\_\_\_\_  
\_\_\_\_\_

c. Functioneren alle scharnieren en sloten? Ja / Nee

Zo nee, toelichting: : \_\_\_\_\_  
\_\_\_\_\_

d. Zijn voor alle afsluitbare deuren, ramen etc. sleutels aanwezig? Ja / Nee

Zo nee, voor welke deuren, ramen etc. niet? : \_\_\_\_\_  
\_\_\_\_\_

e. Is er sprake van isolerende beglazing? Ja / Nee

Zo ja, welk type glas? : \_\_\_\_\_  
\_\_\_\_\_

(bijvoorbeeld HR, HR+, HR++ of HR+++; zie de glasspanning waarin doorgaans staat vermeld welke

type glas er is geplaatst)

Is er sprake van isolerende beglazing in de gehele woning? Ja / Nee

Zo nee, welke ramen zijn niet geïsoleerd? : \_\_\_\_\_  
\_\_\_\_\_

f. Is er bij de isolerende beglazing sprake van condensvorming tussen het glas? Ja / Nee  
(Denk aan lekkende ruiten.)

Zo ja, waar? : \_\_\_\_\_  
\_\_\_\_\_

### 5 Vloeren, plafonds en wanden

a. Is er sprake (geweest) van vochtdoorslag of optrekkend vocht op de vloeren, plafonds en/of wanden? Ja / Nee

Zo ja, waar? : \_\_\_\_\_  
\_\_\_\_\_

b. Is er sprake (geweest) van schimmelvorming op de vloeren, plafonds en/of wanden? Ja / Nee

Zo ja, waar? : \_\_\_\_\_  
\_\_\_\_\_

c. Zijn er (gerepareerde) of (verborgen) scheuren en/of beschadigingen in/aan vloeren, plafonds en/of wanden aanwezig? Ja / Nee

Zo ja, waar? : \_\_\_\_\_  
\_\_\_\_\_

d. Hebben zich in het verleden problemen voorgedaan met de afwerkingen? (Bijvoorbeeld loszittend tegelwerk, loslatend behang of spuitwerk, holklinkend of loszittend stucwerk, etc.) Ja / Nee

Zo ja, waar? : \_\_\_\_\_  
\_\_\_\_\_

e. Is er sprake (geweest) van gebreken aan de vloerconstructie, zoals scheve, doorbuigende, krakende, beschadigde en/of aangetaste vloerdelen? Ja / Nee

Zo ja, waar? : \_\_\_\_\_  
\_\_\_\_\_

f. Is er sprake van vloerisolatie? Ja / Nee / Niet bekend

Zo ja, wanneer heeft de isolatie van de vloer plaatsgevonden en met welk isolatiemateriaal? : \_\_\_\_\_  
\_\_\_\_\_

Heeft u een certificaat of bewijs van het na-isoleren? Ja / Nee

Is er sprake van volledige isolatie? Ja / Nee / Niet bekend

Zo nee, welke delen zijn er niet geïsoleerd? : \_\_\_\_\_  
\_\_\_\_\_

### 6 Fundering, kruipruimte en kelder

a. Is er sprake (geweest) van gebreken aan de fundering? Ja / Nee / Niet bekend

Zo ja, waar? : \_\_\_\_\_  
\_\_\_\_\_

b. Is de kruipruimte toegankelijk? Ja / Nee



Is de kruipruimte droog? Ja / Nee / Meestal

Zo nee of meestal, toelichting: \_\_\_\_\_  
\_\_\_\_\_

c. Is er sprake van vochtdoorslag door de kelderwand? Ja / Nee / Soms

Zo ja of soms, toelichting: \_\_\_\_\_  
\_\_\_\_\_

d. Is de grondwaterstand in de afgelopen jaren waarneembaar gewijzigd of is er sprake van wateroverlast geweest? Ja / Nee

Zo ja, heeft dit tot problemen geleid in de vorm van water in de kruipruimte c.q. kelder? Ja / Nee / n.v.t.

Zo nee, tot wat voor andere problemen heeft dit geleid? \_\_\_\_\_  
\_\_\_\_\_

## 7 Installaties

a. Wat voor warmte-installatie(s) is/zijn er aanwezig in de woning? \_\_\_\_\_  
\_\_\_\_\_

(bijvoorbeeld cv-installatie, WTW-systeem, WKO-systeem, (hybride) warmtepomp, airconditioning, zonneboiler, elektrische boiler, pelletkachel dan wel een andere installatie)

Is/zijn de installatie(s) eigendom? Ja / Nee

Zo nee, toelichting: \_\_\_\_\_

(bijvoorbeeld de installatie(s) is/ zijn gehuurd of geleased. Tevens huur-/leaseprijs vermelden)

Merk van de installatie(s): \_\_\_\_\_  
\_\_\_\_\_

Type(nummer) van de installatie(s): \_\_\_\_\_  
\_\_\_\_\_

Installatiedatum van de installatie(s): \_\_\_\_\_  
\_\_\_\_\_

Op welke datum is/zijn deze installatie(s) voor het laatst onderhouden? \_\_\_\_\_  
\_\_\_\_\_

Is het onderhoud uitgevoerd door een erkend bedrijf? Ja / Nee

Zo ja, door wie? \_\_\_\_\_  
\_\_\_\_\_

b. Zijn er de afgelopen tijd zaken opgevallen ten aanzien van de installatie(s)? Ja / Nee  
(bijvoorbeeld de cv-installatie moet meer dan 1 keer per jaar bijgevuld worden of de installatie functioneert niet goed)

Zo ja, wat is u opgevallen? \_\_\_\_\_  
\_\_\_\_\_

c. Zijn er radiatoren die niet warm worden? Ja / Nee

Zo ja, welke? \_\_\_\_\_  
\_\_\_\_\_

d. Zijn er radiatoren of (water)leidingen die lekken? Ja / Nee

Zo ja, waar en welke? \_\_\_\_\_  
\_\_\_\_\_

- e. Zijn er radiatoren of (water)leidingen die ooit zijn bevroren? Ja / Nee  
 Zo ja, waar? : \_\_\_\_\_  
 \_\_\_\_\_
- f. Heeft u vloerverwarming in de woning? Ja / Nee  
 Zo ja, betreft dit elektrische vloerverwarming, vloerverwarming met warm water of anders? Ja / Nee  
 Elektrisch: Ja / Nee  
 warm water: Ja / Nee  
 overig, namelijk : \_\_\_\_\_  
 \_\_\_\_\_
- Waar bevindt zich de elektrische vloerverwarming? : \_\_\_\_\_  
 \_\_\_\_\_
- Waar bevindt zich de vloerverwarming met warm water? : \_\_\_\_\_  
 \_\_\_\_\_
- Waar bevindt zich de overige vloerverwarming? : \_\_\_\_\_  
 \_\_\_\_\_
- g. Zijn er vertrekken die niet (goed) warm worden? Ja / Nee  
 Zo ja, welke? : \_\_\_\_\_  
 \_\_\_\_\_
- h. Heeft de woning zonnepanelen die uw eigendom zijn? Ja / Nee  
 Heeft de woning zonnepanelen die worden gehuurd of geleased? Ja / Nee  
 Kan het huurcontract/ leasecontract worden overgenomen door koper? Zo ja, dan Ja / Nee / Niet bekend  
 overnamecontract opvragen. Niet bekend  
 Hoeveel zonnepanelen zijn er aanwezig? Aantal: \_\_\_\_\_  
 Zo ja, blijven de zonnepanelen achter? Ja / Nee / n.v.t./Nader overeen te komen
- Wat is de capaciteit van één zonnepaneel? : \_\_\_\_\_  
 (De capaciteit van zonnepanelen wordt uitgedrukt in Wattpiek (Wp). Bijvoorbeeld één zonnepaneel levert 390 Wp. \_\_\_\_\_
- Functioneren alle zonnepanelen? Ja / Nee / Niet bekend
- Wat is het merk/ type van de zonnepanelen? : \_\_\_\_\_  
 \_\_\_\_\_
- Maakt u gebruik van een app om de opbrengst van de zonnepanelen te bekijken? Ja / Nee  
 Zo ja, welke? : \_\_\_\_\_  
 \_\_\_\_\_
- In welk jaar zijn de zonnepanelen geplaatst en door wie? Jaar: : \_\_\_\_\_  
 \_\_\_\_\_
- Installateur: : \_\_\_\_\_  
 \_\_\_\_\_
- Is de btw over het aankoopbedrag teruggevraagd van de belastingdienst? Ja / Nee  
 Hoeveel stroom heeft u het afgelopen jaar opgewekt? Jaar: : \_\_\_\_\_  
 \_\_\_\_\_
- Aantal kWh: : \_\_\_\_\_  
 \_\_\_\_\_

- Hoe lang zit er nog fabrieksgarantie op de zonnepanelen? : \_\_\_\_\_
- Zijn de zonnepanelen aangeschaft met subsidie? Ja / Nee
- Zo ja, moet de subsidie worden terugbetaald? Ja / Nee / n.v.t.
- Zo ja, welk bedrag moet worden terugbetaald? € \_\_\_\_\_
- i. In welk jaar zijn voor het laatst de aanwezige schoorsteenkanalen/rookgasafvoeren geveegd/gereinigd? : \_\_\_\_\_
- j. Wanneer heeft u de aanwezige schoorsteenkanalen voor het laatst gebruikt? : \_\_\_\_\_
- Is de trek van aanwezige schoorsteenkanalen goed? Ja / Nee / Niet bekend
- k. Zijn er onderdelen van de elektrische installatie vernieuwd? (onder de elektrische installatie wordt verstaan alle elektra leidingen/ schakelaars stopcontacten, meterkast e.d.) Ja / Nee / Niet bekend
- Zo ja, wanneer en welke onderdelen? : \_\_\_\_\_
- Zijn er gebreken aan de elektrische installatie? Ja / Nee
- Zo ja, welke? : \_\_\_\_\_
- l. Is er een laadpaal aanwezig voor een elektrische auto? Ja / Nee
- Zo ja, waar bevindt deze zich? : \_\_\_\_\_
- Blijft deze achter? Ja / Nee / n.v.t./Nader overeen te komen
- m. Is er mechanische ventilatie of een soortgelijk systeem aanwezig? Ja / Nee
- Zo ja, functioneert dit systeem naar behoren? Ja / Nee
- Zo nee, toelichting: : \_\_\_\_\_
- Wanneer is dit systeem voor het laatst onderhouden? : \_\_\_\_\_
- Hoe oud is dit systeem ongeveer? : \_\_\_\_\_
- n. Is er een domoticasysteem of een soortgelijk systeem aanwezig? (Een domoticasysteem bedient de verwarming, verlichting, verwarming, audio, ventilatie e.d. automatisch) Ja / Nee
- Zo ja, functioneert dit systeem naar behoren? Ja / Nee
- Zo nee, toelichting: : \_\_\_\_\_
- Hoe oud is dit systeem ongeveer? : \_\_\_\_\_
- o. Zijn er rookmelders op iedere verdieping aanwezig? Ja / Nee
- Zo ja, hoe oud zijn de rookmelders ongeveer? : \_\_\_\_\_

## 8 Sanitair, riolering en keuken

- a. Zijn er beschadigingen aan wastafels, douche, bad, toiletten, gootstenen en kranen? Ja / Nee  
Zo ja, welke? : \_\_\_\_\_  
\_\_\_\_\_
- b. Hoe oud is de badkamer ongeveer? : \_\_\_\_\_  
\_\_\_\_\_
- c. Lopen de afvoeren van wastafels, douche, bad, toiletten, gootstenen en kranen goed door? Ja / Nee  
Zo nee, welke niet? : \_\_\_\_\_  
\_\_\_\_\_
- d. Is de woning aangesloten op het gemeentelijke riool? Ja / Nee
- e. Zijn er gebreken (geweest) aan de riolering, zoals breuken, stankoverlast, lekkages, etc.? Ja / Nee  
Zo ja, welke? : \_\_\_\_\_  
\_\_\_\_\_
- f. Is er een andere voorziening, zoals een septictank, beerput of dergelijk aanwezig? Ja / Nee / Niet bekend  
Zo ja, wat is er aanwezig en hoe dient dit te worden onderhouden? : \_\_\_\_\_  
\_\_\_\_\_
- g. Van welk jaar dateert de keukenopstelling ongeveer? : \_\_\_\_\_  
\_\_\_\_\_
- h. Van welk jaar dateert de inbouwapparatuur ongeveer? : \_\_\_\_\_  
\_\_\_\_\_
- Functioneert alle inbouwapparatuur? Ja / Nee  
Zo nee, welk inbouwapparaat functioneert niet? : \_\_\_\_\_  
\_\_\_\_\_
- i. Heeft u een kokend water kraan? (bijvoorbeeld een Quooker kraan of een soortgelijke kraan) Ja / Nee  
Zo ja, functioneert deze kraan naar behoren en hoe oud is deze kraan ongeveer? : \_\_\_\_\_  
\_\_\_\_\_

## 9 Diversen

- a. Wat is het bouwjaar van de woning? : \_\_\_\_\_  
\_\_\_\_\_
- b. Zijn er asbesthoudende materialen in/op de woning/ bijgebouw(en) aanwezig? (bijvoorbeeld asbest zeil, een asbestplaat die onder en/of achter de CV ketel is geplaatst, asbesthoudend isolatiemateriaal om de verwarmingsbuis, asbesthoudend koord bij oude cv-ketels/gaskachels, asbestgolfplaten e.d.) Ja / Nee / Niet bekend  
Zo ja, welke en waar? : \_\_\_\_\_  
\_\_\_\_\_
- c. Blijft er in de woning zeil achter, al dan niet vastgelijmd, dat is aangeschaft tussen 1955 en 1982? Ja / Nee / Niet bekend
- d. Is er sprake van loden leidingen in de woning? Ja / Nee / Niet bekend  
Zo ja, waar? : \_\_\_\_\_  
\_\_\_\_\_
- e. Is er een Japanse duizendknoop aanwezig in de tuin? (Een Japanse duizendknoop is een exotische plant, welke moeilijk te verwijderen is. De sterke wortelstokken en stengels van de Japanse Ja / Nee / Niet bekend

duizendknoop zijn in staat om schade te veroorzaken aan gebouwen, leidingen en wegen)

- f. Is er in puin/asbest afval in de grond/tuin aanwezig? Ja / Nee / Niet bekend
- g. Heeft u elders lekkages gehad? (dus los van het dak/ sanitair/ riolering) Ja / Nee / Niet bekend
- h. Is de grond verontreinigd? Ja / Nee / Niet bekend
- Zo ja, is er een onderzoeksrapport? Ja / Nee / n.v.t.
- Zo ja, heeft de gemeente/provincie een onderzoeks- of saneringsbevel opgelegd? Ja / Nee / n.v.t.
- i. Is er een olietank aanwezig of aanwezig geweest? Ja / Nee / Niet bekend
- Zo ja, is deze gesaneerd/verwijderd? Ja / Nee / n.v.t.
- Als deze is gesaneerd, waar is de olietank op het perceel gesitueerd? : \_\_\_\_\_
- Is er een Kiwa-certificaat aanwezig? Ja / Nee / n.v.t.
- j. Is er sprake van overlast door ongedierte in of (rond)om de woning? Ja / Nee  
(Denk aan muizen, ratten, kakkerlakken, etc.)
- Zo ja, waar? : \_\_\_\_\_
- k. Is de woning aangetast door houtworm, boktor, ander ongedierte of zwam? Ja / Nee / Niet bekend
- Zo ja, waar? : \_\_\_\_\_
- Zo ja, is deze aantasting al eens behandeld? Ja / Nee / n.v.t.
- Zo ja, wanneer? : \_\_\_\_\_
- Zo ja, door welk bedrijf? : \_\_\_\_\_
- l. Is er sprake van chlorideschade (betonrot)? (Betonrot komt vooral voor in kruipruimtes van woningen gebouwd tussen 1965 en 1981 die voorzien zijn van betonnen vloerelementen van het merk Kwaaitaal of Manta. Ook andere beton- elementen - bijvoorbeeld balkons - kunnen aangetast zijn) Ja / Nee / Niet bekend
- Zo ja, waar? : \_\_\_\_\_
- m. Hebben er verbouwingen en/of bijbouwingen plaatsgevonden in en/of om de woning? Ja / Nee
- Zo ja, welke ver-/bijbouwingen? : \_\_\_\_\_
- Zo ja, in welk jaartal? : \_\_\_\_\_
- Zo ja, door welk bedrijf zijn deze uitgevoerd? : \_\_\_\_\_

n. Zijn er verbouwingen of uitbreidingen uitgevoerd zonder omgevingsvergunning (voorheen bouwvergunning)? Ja / Nee / Niet bekend

Zo ja, welke? : \_\_\_\_\_

o. Is er sprake van glasvezel internet? Ja / Nee / Niet bekend

p. Bent u in het bezit van een definitief energieprestatiecertificaat/energielabel? Ja / Nee

Zo ja, welke label? : \_\_\_\_\_

### 10 Vaste lasten

a. Hoeveel betaalde u voor de laatste aanslag onroerendezaakbelasting? € \_\_\_\_\_  
Belastingjaar? : \_\_\_\_\_

b. Wat is de WOZ-waarde? € \_\_\_\_\_  
Peiljaar? : \_\_\_\_\_

c. Hoeveel betaalde u voor de laatste aanslag waterschapslasten? € \_\_\_\_\_  
Belastingjaar? : \_\_\_\_\_

d. Hoeveel betaalde u voor de laatste aanslag gemeentelijke belastingen? (zoals rioolheffing en afvalstoffenheffing e.d.) € \_\_\_\_\_  
Belastingjaar? : \_\_\_\_\_

e. Welke voorschotbedragen betaalt u maandelijks aan de nutsbedrijven? Gas: € \_\_\_\_\_  
Elektra: € \_\_\_\_\_  
Water: € \_\_\_\_\_  
Stadsverwarming: € \_\_\_\_\_  
Anders: : \_\_\_\_\_

Te weten: € \_\_\_\_\_

Wat is uw jaarverbruik voor gas/ elektriciteit en water? Gas (m<sup>3</sup>): \_\_\_\_\_

Elektriciteit hoog (kWh): \_\_\_\_\_

Elektriciteit laag (kWh): \_\_\_\_\_

Elektriciteit totaal (kWh): \_\_\_\_\_

Water (m<sup>3</sup>): \_\_\_\_\_

Stadsverwarming (GJ): \_\_\_\_\_

Anders: \_\_\_\_\_

Met hoeveel bewoners bewoonde u de woning? Aantal: \_\_\_\_\_

f. Zijn er lease- en/of huurkoopcontracten? Ja / Nee  
(Bijvoorbeeld keuken, kozijnen, cv-ketel, etc.)

Zo ja, welke? : \_\_\_\_\_

Zijn deze contracten overdraagbaar op de koper? Ja / Nee  
Let op! Veel lease- en huurkoopcontracten zijn niet langer overdraagbaar op een koper. Neem hiervoor contact op met de betreffende leverancier.

Hoe lang lopen de contracten nog en wat is de eventuele afkoopsom? Afkoopsom: € \_\_\_\_\_

Duur: : \_\_\_\_\_

g. Als er sprake is van erfpacht of opstalrecht hoe hoog is dan de canon per jaar? € \_\_\_\_\_

Heeft u alle canons betaald? Ja / Nee /  
n.v.t.

Is de canon afgekocht? Ja / Nee /  
n.v.t.

Zo ja, tot wanneer? : \_\_\_\_\_

h. Heeft u alle gemeentelijke belastingen die u verschuldigd bent al betaald? Ja / Nee

Zijn er variabele bedragen voor gemeenschappelijke poorten, inritten of terreinen? Ja / Nee

Zo ja, hoe hoog en waarvoor? : \_\_\_\_\_

i. Heeft u, om in de straat te parkeren, een parkeervergunning nodig? Ja / Nee

Hoeveel parkeervergunningen kunnen er maximaal : \_\_\_\_\_  
worden aangevraagd? \_\_\_\_\_

Wat zijn de kosten voor deze parkeervergunning(en) per jaar? € \_\_\_\_\_

### 11 Garanties

a. Zijn er lopende onderhoudscontracten en/of garantieregelingen overdraagbaar aan de koper? Ja / Nee  
(Zoals dakbedekking, cv-installatie, dubbele beglazing, etc.)

Zo ja, welke? : \_\_\_\_\_

### 12 Nadere informatie

Overige zaken(Overige zaken die de koper naar uw : \_\_\_\_\_  
mening moet weten) \_\_\_\_\_



Prins NVM Makelaars  
Noordvliet 15  
3142CH, MAASSLUIS  
Tel: 010-2600020  
E-mail: [info@prinsnvmmakelaars.nl](mailto:info@prinsnvmmakelaars.nl)  
[www.prinsnvmmakelaars.nl](http://www.prinsnvmmakelaars.nl)

## Titel voor printbare brochure

Tekst voor printbare brochure (te vinden onder Webdiensten > Algemene instellingen > CMS Beheer > Index 8010)

**Prins NVM Makelaars**  
**Noordvliet 15**  
**3142CH, MAASSLUIS**  
**Tel: 010-2600020**

**E-mail: [info@prinsnvmmakelaars.nl](mailto:info@prinsnvmmakelaars.nl)**